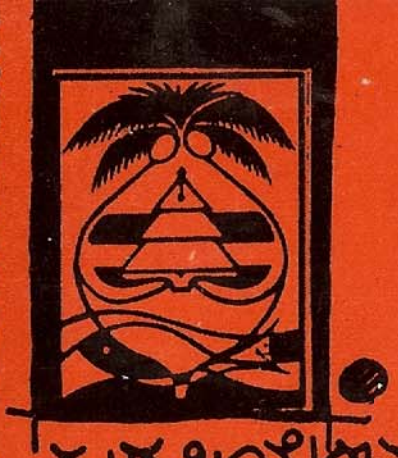

ಮದಪ್ಪಿಯೆರ್‌ಪಂದಿ
ತುಳುವೆರ- ೧೭

ನವಯುಗದ ಹೊನ್ನಯ್ಯ ಶೆಟ್ರ್

ನರೇಂದ್ರ ರೈ ದೇರ್ಲ

BVPEG-621.

ಕರ್ನಾಟಕ
ತುಳು
ಸಾಹಿತ್ಯ
ಅಕಾಡೆಮಿ

BVP-621.

ನವಯುಗದ ಹೊನ್ನಯ್ಯ ಶೆಟ್ರ್

भारतवाणी परियोजना / BHARATAVANI
भारतीय भाषा संस्थान
CENTRAL INSTITUTE OF INDIAN LANGUAGES
ಮೈಸೂರು / MYSURU - 570 006

ನರೇಂದ್ರ ರೈ ದೇರ್ಲ

ಕರ್ನಾಟಕ ತುಳು ಸಾಹಿತ್ಯ ಅಕಾಡೆಮಿ, ಕುಡ್ಲ

NAVAYUGADA HONNAYYA SHETR

(Life and works of K. Honnayya Shetty)

Author

Sri Narendra Rai Derla
Lecturer, Govt. I Grade College,
Javagal, HASSAN

Price	:	Rs. 12/-
Pages	:	32
First Impression	:	1999
Chief Editor	:	**A. Balakrishna Shetty Polali** President Karnataka Tulu Sahitya Academy
Publisher	:	**S. H. Shivarudrappa** Incharge Registrar Karnataka Tulu Sahitya Academy
Printed at	:	**Honna - Padma Printers** Udupi

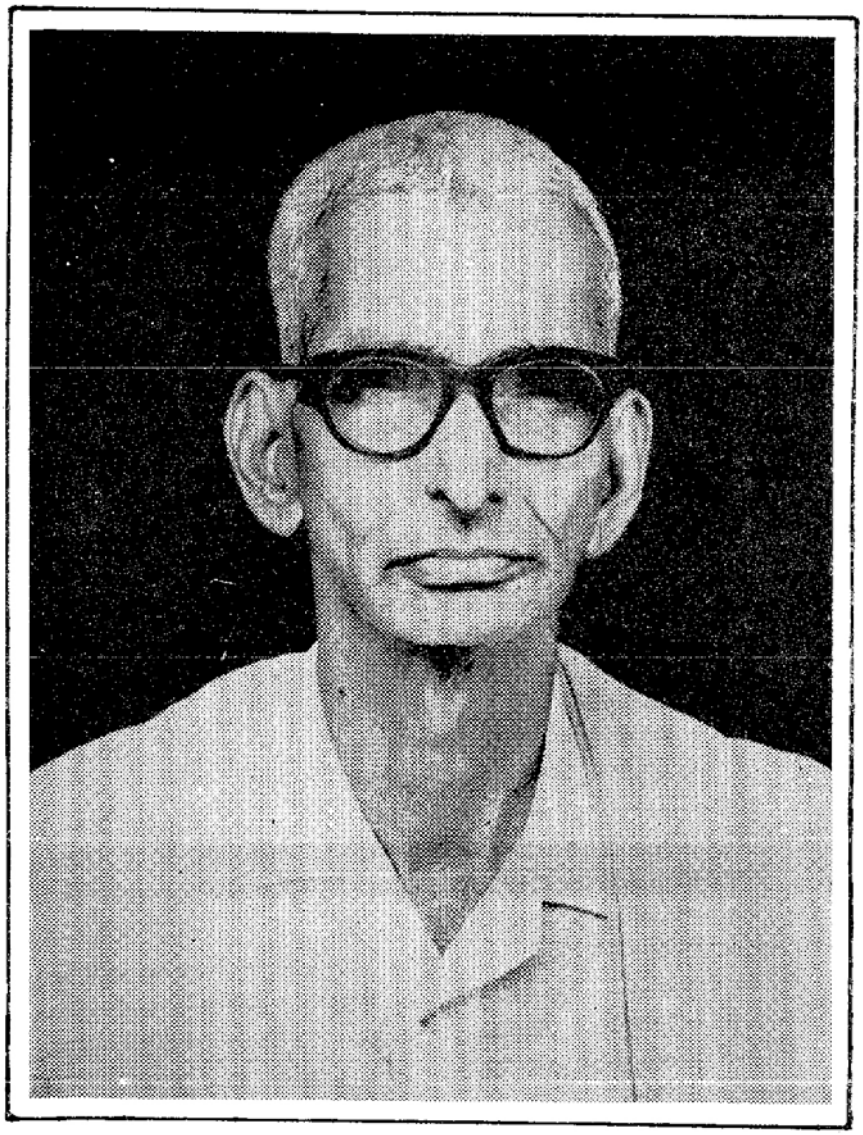

ದಿ| ಹೊನ್ನಯ್ಯ ಶೆಟ್ಟ್ರ

ದಿ| ಪದ್ಮಾವತಿ ಎಚ್. ಶೆಟ್ಟ್ರ

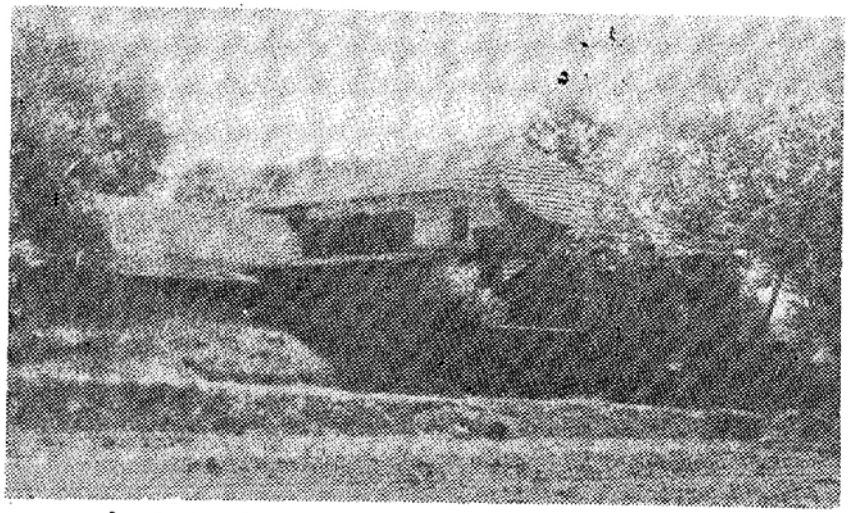

ಹೊನ್ನಯ್ಯ ಶೆಟ್ಟ್ರ ಪುಟುದಿನ ಕೆಮ್ಮೂರುದ ಪಡ್ಡಾ ಇಲ್ಲ್

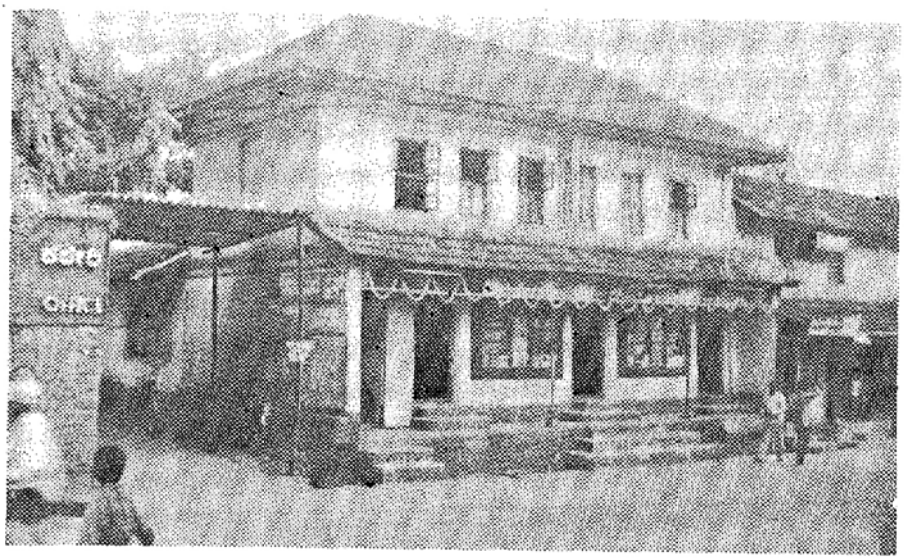

ನವಯುಗ ಅಚ್ಚಿದ ಇಲ್ಲ್ ಬೊಕ್ಕ ನವಭಾರತ ಪುಸ್ತಕ ಭಂಡಾರ ಇಪ್ಪುನ ಕಟ್ಟೋಣ

ಅಧ್ಯಕ್ಷರೆನ ಪಾತೆರೊ

ತುಳುನಾಡ್, ತುಳುಬಾಸೆ, ಸಾಹಿತ್ಯ, ಸಂಸ್ಕೃತಿಲೆದ ಬುಳೆಚಿಲ್ಗಾದ್ ಬೊದಿನ ಕರಿಪ್ಪೋಯಿ ಹರಿಯಾಕ್ಲೆನ ಸಾಧನೆದ ಪಲೊನು ನಮ ಇನಿ ತಿನೊಂದುಲ್ಲ. ತನ್ಕಾಲೆ ತೆರಣ, ಜವಣಾದಿಗೆ, ಆಸ್ತಿಪಾಸ್ತಿಲೆನ್ ಕೂಡಾ ತ್ಯಾಗ ಮಲ್ತ್‌ದಿನ ಮಹನೀಯರೊನ ಬೆನ್ಪಾಟಿಕೆ ಜಿಂಜ ಬಜ್ಜದವು.

ಅಕುಲು ನಡತ್‌ದಿ ಸಾದಿ ಏರ್ ತಗ್ಗ್‌ದವು. ಬಲ್ಪೆ ಮುಳ್ಳುಲೆನ್ ಕಡ್ತ್‌ದ್, ನೆಲೊನು ಸಮತಟ್ಟ್ ಮಲ್ತಿ ಅಕ್ಲೆನ ಕೆಲಸೊಡ್ಡಾತ್ತ ಇನಿ ನಮ್ಮ ಎದುರುಡು ರಾಜ ಮಾರ್ಗನೇ ಉಂಡು. ಅಕುಲು ಮಲ್ತಿ ಆ ಬೇಲೆ ಏತ್ ಮಲ್ಲ ಪಂಡ್‌ದ್ ತೋಚಾದ್ ಕೊರ್ಪಿ ಉದ್ದೇಶೊಡು 'ಮದಪ್ಪಿಯೆರಾವಂದಿ ತುಳುವೆರ್' ಪಣ್ಪೆ ಮಾಲೆಡ್ ಬೂಕುಲೆನ್ ಬರೆಪ್ಪಾದ್ ಹೆರಿಯೆರ್ನಕ್ಲೆಗ್ ಬಗ್ತಿ ಅರ್ಪಣೆ ಮಲ್ಪುನವು ನಮ್ಮ ಕರ್ತವ್ಯ. ಅಂಚಾದ್ ಕರ್ನಾಟಕ ತುಳು ಸಾಹಿತ್ಯ ಅಕಾಡೆಮಿ ಈ ಬೂಕುಲೆನ್ ನಿಕ್ಲೆ ಬೈಕ್ ಒಪ್ಪಾವೊಂದುಂಡು. ಈ ಬೂಕುಲೆನ್ ಓದುದು, ನಂಕ್ಲಾ ಆ ಹೆರಿಯೆರೆ ಲೆಕೊನೇ ತುಳು ಬಾಸೆ, ಸಾಹಿತ್ಯ, ಸಂಸ್ಕೃತಿ ಬೊಕ್ಕ ಅಪ್ಪೆ ಮಣ್ಣ್‌ದ ಎಡ್ಡೆಗಾತ್ರ ಬೆನೊಡು ಪಣ್ಪೆ ಉಲ್ಲಾಸ್ ಪುಟ್ಟೊಂಡ, ಈ ಕೆಲಸೊ ಸಾರ್ಥಕ ಆಂಡ್‌ಂದ್ ಎಣ್ಣೆವೆ.

* * *

ತುಳು ಸಾಹಿತ್ಯದ ಚಳವಳಿಟ್ ಕೆಮ್ಮೂರು ಹೊನ್ನಯ್ಯ ಶೆಟ್ರ್ ಮಲ್ತಿನ ಸೇವೆ ಮಾಮಲ್ಲವು. ನವಯುಗ ಹೊನ್ನಯ್ಯ ಶೆಟ್ರ್‌ಂದೇ ಪುದರ್ ಪಡೆಯಿನ ಅರ್ ಆ ಪತ್ರಿಕೆದ ಒಟ್ಟಿಗೆ ಮೂಜಿ ಪೊರ್ಲ ತುಳು ಪುರವಣಿದ ಮೂಲಕ ತುಳು ಬಾಸೆಡ್ ಬರೆಪಿನಾಕ್ಲೆಗ್ ಜಿಂಜ ಉಮೇದ್ ಕೊರ್ತಿನಾರ್. ಎಡ್ಡೆ ಮಾಸ್ತ್ರ, ಶಿಶು ಸಾಹಿತ್ಯ ಪ್ರಕಾಶಕೆ, ಪುಸ್ತಕ ಮಾರಾಟಗಾರೆ, ಸಂಘಟಕೆ ಪಂಡ್‌ದ್ ಕೀರ್ತಿ ಪಡೆತಿನ ಹೊನ್ನಯ್ಯ ಶೆಟ್ರ್ ಸಜ್ಜನೆ ಬೊಕ್ಕ ಗಾಂಧೀವಾದಿ.

ಅರ್ನ ವಿಷಯೊಡೊಂಜಿ ಬೂಕು ಬರೆದ್ ಕೊರೊಡುಂದು ಕೇಂಡಿನಪಗ ಮೋಕೆ ದೀದ್ ಬರೆದ್ ಕೊರಿ ಉಲ್ಲಾಸ್‌ದ ಜವಣ್ಯೆ, ಸಾಹಿತಿ ಶ್ರೀ ನರೇಂದ್ರ ರೈ ದೇರ್ಲ ಅರೆಗ್ ಅಕಾಡೆಮಿದ

ಸೊಲ್ಮೆಲು. ಈ ಬೂಕುನು ಅಚ್ಚಿಮಲ್ತ್ದ್ ಅಕಾಡೆಮಿಗ್ ಅಮ್ಮೆರ್ನ ಪುದರ್‌ದ ಕಾಣಿಕೆ ಆದ್ ಶೆಟ್ರೆನ ಜೋಕ್ಲು ಕೊರ್ತೆರ್. ಅಕ್ಲೆನ ಈ ಸೇವೆನ್ ಅಕಾಡೆಮಿ ಮೋಕೆಡ್ ನೆನೆತೊನುಂಡು. ಈ ಬೂಕುನು ಪೊರ್ಲುಡು ಅಚ್ಚಿ ಮಲ್ತ್ ಕೊರಿನ ಹೊನ್ನಪದ್ಮ ಮುದ್ರಣಾಲಯದಕ್ಲೆಗ್ ಸೊಲ್ಮೆಲು.

ಕುಡ್ಲ
ಸೋಣತಿಂಗೊಳ್ದ 8-1999

ಅ. ಬಾಲಕೃಷ್ಣ ಶೆಟ್ಟಿ ಪೊಳಲಿ
ಗುರ್ಕಾರೆ

ಅರಿಕೆ

ನಮ್ಮ ದಕ್ಷಿಣ ಕನ್ನಡ ಜಿಲ್ಲೆದ ಶೈಕ್ಷಣಿಕ - ಸಾಂಸ್ಕೃತಿಕ ಪತ್ರಿಕಾವಲಯೊದುಳಾಯಿ ಕಣ್ಣ್ ಪಾರಾದ್ ತೂನಗ ತೋಜುನ ಮಾಮಲ್ಲ ಸಾಧಕೆರೆನ ಪುದರ್‌ಲೆಡ್ ದಿವಂಗತ ಹೊನ್ನಯ ಶೆಟ್ರೆನ ಪುದರ್ ದುಂಬುಂತುಂಡು. ಸ್ವಾತಂತ್ರ್ಯಾಂದೋಲನೊದ ವಕ್ತಾರೆರಾದ್‌ಲಾ ಆರ್ ತೋಜಾಯಿನ ರಾಷ್ಟ್ರೀಯತೆ ಭಾರೀ ಮಲ್ಲವು. ಸುಮಾರ್ ನಾಲ್ಪೈನ್ ದಶಕೊಲೆದ ಪಿರವುಡೇ ಉಡುಪಿದ ರಾಷ್ಟ್ರೀಯ ಶಾಲೆ ಒಂಜೆಟ್ಟ್ ಮಾಸ್ಟ್ರಾದ್ ಸಾರ್ವಜನಿಕ ಜೀವನೊನು ಸುರು ಮಲ್ತಿನ ಶೆಟ್ರ್ ಅವುಲು ಪೊಸತ್ತಾದ್ ಸುರು ಮಲ್ತಿನ ಶಿಕ್ಷಣ ತಂತ್ರದ ಪ್ರಯೋಗೊಲುಲಾ ಅದ್ಭುತ. ಅಯಿಡ್ದ್ ಬೊಕ್ಕ ಪತ್ರಿಕೋದ್ಯಮೊದ ಭೀಮಸಾಹಸೊ. 'ಬಾಲಚಂದ್ರ' 'ಅಂತರಂಗ' ಪನ್ಪಿ ವಿವಿಧ ರುಚಿತ್ತ, ದೃಷ್ಟಿದ ಪತ್ರಿಕೆಲೆನ್ ಪಿದಾಡ್ಪವೊಂದು ಅಂಚನೇ 'ನವಯುಗ'ದ ಸಂಪಾದಕೆರಾದ್ ಆರ್ ಮಲ್ತಿನ ಕ್ರಾಂತಿ ಕುಡೊರ್ಯಗ್ ಎನ್ನಿಯೆರೆಲಾ ಬಂಗೊನೇ. "ಕಿರಿಯರ ಪ್ರಪಂಚ" ಪನ್ಪಿ ಪ್ರಕಾಶನ ಸಂಸ್ಥೆನ್ ಅಂಚನೇ 'ಪುಸ್ತಕ ಮಾಸ' ಪನ್ಪಿ ಸಾಹಿತ್ಯೊದ ಪರ್ಬೊನು ನಡಪ್ಪಾದ್ ಆರ್ ಜೀವನೊನು ಸಾರ್ಥಕೊ ಮಲ್ತೊಂಡೆರ್. ರಾಷ್ಟ್ರೀಯತೆ, ಸಾಹಿತ್ಯರಸಿಕತೆ, ಅಂಚನೇ ಪತ್ರಿಕೋದ್ಯಮ ಇಂಚ ಮಾತಾ ವಿಷಯಲೊಡ್ ಜೀವನೊನು ತೊಡಗಿಸಯಿನ ನರಮಾನಿ ಬೇತೆ ತಿಕ್ಕರೆ ಬಂಗೊ ಉಂಡು.

ಕನ್ನಡ ಪತ್ರಿಕೋದ್ಯಮೊಗು ದಕ್ಷಿಣ ಕನ್ನಡೊದ ಕೊಡುಗೆ ಮಾಮಲ್ಲವು. ಕನ್ನಡೊದ ಸುರುತ್ತ ಪತ್ರಿಕೆ ಈ ಮಣ್ಣ್‌ಡೇ ಉಂಡಾಯಿನವು. ಕನ್ನಡ ಅಂಚನೇ ದಕ್ಷಿಣ ಕನ್ನಡೊದ ಪತ್ರಿಕೋದ್ಯಮ ಒಂಜಿ ಆದರ್ಶವಾದ್, ತಾರ್ಕನೆಯಾದ್ ಪಾಲಿಸೊವೊಡಾಯಿನ ಜೀವನ ಗಾಥೆ ಶೆಟ್ರೆನವು. ಕಷ್ಟ, ನಷ್ಟೊ, ಬೇನೆ ಬೆನ್ನೆದ ನಡುಟ್ಟುಲಾ ಬಗ್ಗಂದೆ, ಜಗ್ಗಂದೆ 'ನವಯುಗೊದ' ಸ್ವರ್ಣ ಮಹೋತ್ಸವೊನು ನಡಪಾದ್ ಪೆರ್ಮೆನ್ ಮೆರೆಯಿನ ಶೆಟ್ರೆನ ಪತ್ರಿಕೋದ್ಯಮೊದ ಸಂಬಂದೊನೇ ಪ್ರತ್ಯೇಕ ಅಧ್ಯಯನೊ ಮಲ್ಪುನಂಚಿನವು.

'ಮದೆಪರಾವಂದಿ ತುಳುವೆರ್' ಈ ಮಾಲೆಡ್ ದಿವಂಗತ ಹೊನ್ನಯ ಶೆಟ್ರೆನ ಜೀವನ ಚಿತ್ರಣೊನು ಕಿನ್ಯರೂಪೊಡು ದಾಖಲಿಸಯೆರೆ ಎಂಕ್ ಅವಕಾಶೊ ಮಲ್ತ್ ಕೊರಿನಾರ್ 'ಕರ್ನಾಟಕ ತುಳು ಸಾಹಿತ್ಯ ಅಕಾಡೆಮಿ'ದ ಗುರ್ಕಾರೆರಾಯಿನ ಶ್ರೀಯುತ ಪೊಳಲಿ ಬಾಲಕೃಷ್ಣ ಶೆಟ್ರ್. ಹೊನ್ನಯ ಶೆಟ್ರೆನ ಕಡೀರ ಮಗಳ್ ಪ್ರಸಿದ್ಧ ಲೇಖಕಿ - ಶ್ರೀಮತಿ ಉಷಾ ಪಿ. ರೈ ಸಂಪಾದನೆ ಮಲ್ತ್‌ದ್ ಪ್ರಕಟಿಸಯಿನ ಕೃತಿ "ನವಯುಗದ ಯುಗ ಪ್ರವರ್ತಕ" ಬೂಕುನು

ಎನ್ನ ಬೇಲೆಗ್ ಆಕರವಾದ್ ಕೊರುದು ಕಣ್ಣಮರೆ ಆಯಿನ ಮಾಮಲ್ಲ ಒಂಜಿ ಚೇತನೊದ ಬಗ್ಗೆ ಬರೆಯೆರೆ ಇಡೆ ಮಲ್ತ್ ಕೊರಿನ ಶ್ರೀಯುತ ಪೊಳಲಿ ಬಾಲಕೃಷ್ಣ ಶೆಟ್ರೆಗ್ ಉಡಲ್ ದಿಂಜಿದಿ ಸೊಲ್ಮೆಲು. ಎನ್ನ ಬೇಲೆನ್ ಹಗುರೋ ಮಲ್ತ್ ಕೊರಿನ ಉಷಕ್ಕಗ್ ಕೃತಜ್ಞತೆಲು.

ಯಾನೊರಿ ತುಳುಭಾಷೆ ಪಾತೆರುನ ತುಳು ಅಪ್ಪೆ ಮಗೆನೇ ಆಂಡಲಾ ತುಳುಟ್ಟು ಬರೆಯಿನವು ಭಾರೀ ಕಮ್ಮಿ. ಈ ಬೇಲೆಡ್ ಎಂಕ್ ಸಹಾಯೊ ಮಲ್ತಿನಾರ್ ಎನ್ನ ಆತ್ಮೀಯೆ, ಕೈತಲ್ದ ಬಂಧು ಶ್ರೀ ರಾಧಾಕೃಷ್ಣ ರೈ ನುಳಿಯಾಲು ಮೇರ್. ಆರೆಗ್ಲಾ ಎನ್ನ ಪ್ರೀತಿ ದಿಂಜಿದಿ ಸೊಲ್ಮೆಲು.

ಕೀರ್ತಿಶೇಷ ಹೊನ್ನಯ ಶೆಟ್ರೆನ್ ಯಾನ್ ಕಣ್ಣಾರೆ ತೂತಿಜಿ. ಆರೆನ ಬಗ್ಗೆ ಬೇತೆದಾಕ್ಲು ಪನ್ಪುನೆನ್ ಮಸ್ತ್ ಕೇಂದೆ. ಬೇತೆದಾಕ್ಲು ಬರೆತಿನೆನ್ ಓದುದೆ. ಉಂದೊಂಜಿ ಕಿನ್ಯ ಪ್ರಯತ್ನೊ. ಅಂಚಾದ್ ಮುಲ್ಪ ಕೆಲವು ಮಾಹಿತಿಲು ಬುಡುದು ಪೋದಿಪ್ಪರೆಲಾ ಯಾವು. ಇತ್ತಿನ ಮಾಹಿತಿಲಾ ಕಮ್ಮಿಂದ್ ತೋಜೆರಲಾ ಯಾವು. ಆಂಡ ಮಲ್ಲ ಮನಸ್ಸ್ದ ಓದುಗೆರ್ ಎನ್ನ ತಪ್ಪುಲೆನ್ ಸೈಸೊಂದು ಎನನ್ ಮನ್ನಿಪುವೆರ್ಂದ್ ತೆರಿಯೊನುವೆ.

ಜಾವಗಲ್ **ನರೇಂದ್ರ ರೈ ದೇರ್ಲ**

ಬದ್‌ಕ್

ಪರಶುರಾಮೆ ಕುಡರಿ ದಕ್ಕದ್ ಉಂಡು ಮಲ್ತಿನ ಭೂಮಿಂದ್ ಪಬ್ಬೊಲಿಗೆ ಇತ್ತಿನ ಈ ನಮ್ಮ ತುಳುನಾಡ್‌ಡ್ ಪುಟ್ಟುದು, ಕನ್ನಡೊ ಅಂಚನೆ ತುಳು ಈ ರಡ್ಡ್ ಬಾಷೆಲೆಗ್‌ಲಾ ಬೋಡಾದ್ ಬೆಂದ್‌ದ್ ಕಣ್ಣ್‌ಮದೆ ಆಯಿನ ಮಸ್ತ್ ಹಿರಿಯೆರ್ ತನ್ಕುಲೆನ ಸಾಧನೆ ಸೇವೆಲೆಡ್ಡಾವರ ಇನಿಕ್ಕ್‌ಲಾ ಬೊಳ್ಪಾದ್ ನಮ್ಮ ಮನಸ್ಸಡ್ ಒರಿತ್ತೆರ್. ಸ್ವಾತಂತ್ರ್ಯೊ, ಸಾಹಿತ್ಯ, ಸಮಾಜಸೇವೆ, ಪತ್ರಿಕೋದ್ಯಮ ಇಂಚಿತ್ತಿ ಕ್ಷೇತ್ರೊಲೆಡ್ ಮೆಣ್ಕೆಟ್ ಇಜ್ಜಾಂದೆ ಪುಣೆದ್ ಅಕ್‌ಲ್ ಪಡೆಯಿನ ಜಯೊ ನಮ್ಮ ಕಣ್ಣೆದ್‌ರ್ ಬುಡ್ಪಾದ್ ದೀನ ಪುಸ್ತಕೊದ ಲೆಕ್ಕ ಸಾಪು, ನಿಚ್ಚಳೊ. ತುಳು ನಾಡ್‌ಡ್ ಪುಟ್ಟು ಬಳತ್ತಿನ ಅಂಚಿನ ಆದರ್ಶ ನರಮಾನಿಲೆಡ್ ದಿ/ ಹೊನ್ನಯ್ಯ ಶೆಟ್ರ್‌ಲಾ ಒರಿ. ಪತ್ರಕರ್ತೆ, ಸಂಪಾದಕೆರಾದ್, ಪ್ರಕಾಶಕೆರಾದ್, ಶಿಕ್ಷಕೆರಾದ್, ಕಾಲೊನು ಹೊಂದೊಂದು ಪ್ರಗತಿಪರ, ಆಧುನಿಕ ಮಾತ್ರ ಅತ್ತಂದೆ ವೈಜ್ಞಾನಿಕವಾಯಿನ ದೃಷ್ಟಿಕೋನೊನುಲಾ ಪಡೆಯಿನ ಶೆಟ್ರೆನ ಬದ್‌ಕ್ ಅವು ಪತ್ತ್ ಜನೊಕು ಸಾದಿ ತೋಜಾವುನವು, ಸ್ಫೂರ್ತಿನ್ ಕೊರ್ಪುನವು. ಈ ನಮ್ಮ ತುಳುನಾಡ್‌ದ ಪಾಲ್‌ಗ್ ಏನಿಗ್‌ಲಾ ಮದಪ್ಪಂದ್‌ನ, ಮದಪ್ಪರ ಬಲ್ಲಿಯಂದಿನ ಒಂಜಿ ವ್ಯಕಿತ್ವೊ ಸ್ವರ್ಗೀಯ ಶೆಟ್ರೆನವು.

ಕೆಮ್ಮೂರು ಹೊನ್ನಯ ಶೆಟ್ರ್ ಕೆಮ್ಮೂರುದ ಪಡುಮನೆ ಪನ್ಪಿ ಇಲ್ಲ್‌ಡ್ ಸಾವಿರತ್ತ ಒಂಬ್ಬನೂತ್ತ ಐನನೇ ಇಸವಿ ಮೇ ತಿಂಗೊಳ್ದ ಪದಿನೆಣ್ಮನೇ ತಾರೀಕ್ ದಾನಿ (18-5-1905) ಪುಟ್ಟಿಯೆರ್. ಅಮ್ಮೆರ್ ಕಡೆಕಾರ್‌ಡ್ಡ್ ಕುರೆಕುಂಜಗ್ ಪೋದು ಕುಲ್ಲಿನ ಚಂದಯ್ಯ ಶೆಟ್ಟಿ. ಅಪ್ಪೆ ಪಾಚು ಶೆಡ್ತಿ. ಕೃಷಿಮೂಲವಾಯಿನ ಮನೆತನೊ. ಮಾಮಲ್ಲ ಸ್ವಾತಂತ್ರ್ಯ ಯೋಧೆ, ರಾಜಕಾರಣೆ ಕೆ. ಕೆ. ಶೆಟ್ರ್ (ಕೆಮ್ಮೂರು ಕಾಂತಪ್ಪ ಶೆಟ್ಟಿ) ಹೊನ್ನಯ್ಯ ಶೆಟ್ರೆನ ಸೋದರ ತಮ್ಮಲೆ. ಪ್ರಾಯೊಡು ಬಜೀ ಒಂಜಿ ಒರ್ಸೊಗು ಮಲ್ಲೆ. ಜೋಕ್ಕಾಟಿಕೆಡ್ ಹೊನ್ನಯ್ಯ ಶೆಟ್ರ್ ಕುರೆಕುಂಜಡ್ ಬಳತ್ತಿನಿಂದಾಂಡ ಕೆ. ಕೆ. ಶೆಟ್ರ್ ನಿರೆತ್ತ ಕೋಟೆಬೂಡುಡು ಬಳತ್ತೆರ್. ತಮ್ಮಲೆ-ಅರ್ವತ್ತೆ ರಡ್ಡ್ ಜನಲಾ ಬರವು ಕಲ್ತಿನಿ ಮಾತ್ರ ಒಂಜೇ ಕಟ್ಟಾಡಿ ಶಾಲೆಡ್. ಒಟ್ಟುಗೆ ಎಣ್ಮನೆ ಕ್ಲಾಸ್ ಮುಟ್ಟು ಓದಿನ ಶೆಟ್ರ್ ಶಾಲೆ ಕೈದ್ ಮಲ್ತ್‌ದ್ ಕುಡ್ಲದ ಶಿಕ್ಷಕ ತರಬೇತಿ ಶಾಲೆಗ್ ಸೇರ್‌ಂಡ, ಕೆ. ಕೆ. ಶೆಟ್ರ್ ಬಂಗಾಳೊಗ್ ಪೋದು ಕವಿ ರವೀಂದ್ರೆರ್‌ನ ಶಾಂತಿನಿಕೇತನೊಡು 'ರಾಷ್ಟ್ರೀಯ ಶಿಕ್ಷಣೊಗು' ಸೇರಿಯೆರ್.

ಒಕ್ಕೆಲ್ಮೆದ ಕುಟುಂಬೊಡು ಪುಟ್ಟನಿಂದಾಂಡ್ಲ ಎಲ್ಯ ಪಿರಾಯೊಡ್ಡೇ ಬಾಲೆ ಹೊನ್ನಯ್ಯಗ್ ಸಾಹಿತ್ಯ-ಲಲಿತ ಕಲೆಕ್ಲೆ ಮಿತ್ತ್ ತೀರಂದಿ ಮೋಕೆ. ಪ್ರಾಥಮಿಕ ಶಾಲೆಡುಪ್ಪುನಗನೇ ಆರ್ ನಾಟಕೊ-ಪದೊಕ್ಲೆನ್ ಬರೆದ್ ದೋಸ್ತಿಲೆನ-ಸಹಪಾಠಿಲೆನ ಅಂಚನೇ ಗುರುಕ್ಲೆನ ಕೈಕೆ ಡ್ಲಾ ಬೆರಿ ಪೂಜಾವೊನ್ನ ಬಿರ್ಸ. ಇಡೀ ಶಾಲೆಗೇ ಪ್ರತಿಭಾವಂತೆ ವಿದ್ಯಾರ್ಥಿ ಪನ್ಪಿ ಬಿರುದುಲಾ ತಿಕ್ದಿತ್ತ್ಂಡ್. ಬಹುಶ: ಶೆಟ್ರ್ ದುಂಬುದ ಜೀವನೊಡು ಉಜ್ವಲ ರಾಷ್ಟ್ರೀಯವಾದಿಯಾದ್, ಜೀವನ ಪೂರ್ತಿ ಗಾಂಧೀ ಭಕ್ತೆರಾದ್ ಒರಿಯೆರೆ ಕಾರಣೊ ಕೆ. ಕೆ. ಶೆಟ್ರೆನ ಪ್ರಭಾವೊಂದು ಪಂಡಲಾ ತಪ್ಪಾವಂದ್.

ಎಲ್ಲಿಡೇ ಶೆಟ್ರ್ ಭಾರೀ ಪಿಸ್ಂಟೆ, ಪಿಸ್ರ್ ಬೇಗೊ. ಮಲ್ಲ ಆಯಿನೆಡ್ಡ್ ಬುಕ್ಕೊಲ ಆರೆಗ್ ಪಿಸ್ರ್ ಬತ್ತ್ಂಡ ಮೋನೆ ಕೆಂಪಾವೊಂದಿತ್ತ್ಂಡ್, ಬಾಯಿ ಮುಚ್ಚಿದ್ ಮೌನ ಆವೊಂದಿತ್ತ್ಂಡ್ಂದ್ ಆರೆನ್ ತೆರಿದ್ ಆರ್ನ ಒಟ್ಟುಗೇ ಇಪ್ಪೆದಿನ ಹಿರಿಯೆರ್ ಪನ್ಪೆರ್.

ಹೊನ್ನಯ್ಯ ಶೆಟ್ರ್ 1925ಡ್ಡ್ 1927 ಮುಟ್ಟ ಊರು ಬುಡ್ದು ದೂರೊದ ಸಾಂತ್ಯಾರ್ ಪನ್ಪಿ ಹಳ್ಳಿಡ್ ಮಾಸ್ಟ್ರ ಆದ್ ಸೇವೆ ಮಲ್ತೆರ್. ಅಯಿಡ್ಡ್ ಬೊಕ್ಕನೇ ಆರ್ ಶಿಕ್ಷಕ ತರಬೇತಿ ಪಡೆಯೆರೆ ಕುಡ್ಲಗ್ ಬೈದಿನಿ. ಆರ್ನ ಇರ್ವನೇ ಒರ್ಸೊದ ಪ್ರಾಯೊಡು ಆರ್ ಶಿಕ್ಷಕ ತರಬೇತಿ ಶಾಲೆಗ್ ಸೇರ್ನಗ ಅವುಲು ಶಿಕ್ಷಣ ತಜ್ಞೆಂದ್ದ್ ಪುದರ್ ಪಡೆಯಿನ ಉಳ್ಳಾಲ ಮಂಗೇಶ ರಾಯೆರ್ ಮುಖ್ಯ ಶಿಕ್ಷಕೆರ್. ಆ ಪೊರ್ತುಡು "ಬಾಲಚಂದ್ರ"ಪನ್ಪಿ ಶೈಕ್ಷಣಿಕ ಪತ್ರಿಕೆನ್ (ವಿವರೊ ದುಂಬು ಉಂಡು) ನಡಪುಡಾವೊಂದಿತ್ತೆರ್. ಸಾಹಿತ್ಯ-ಶಿಕ್ಷಣ ಪ್ರಿಯೆ ಉಳ್ಳಾಲ ಮಂಗೇಶ ರಾಯೆರ್ ಬೊಕ್ಕ ಶಿಶು ಸಾಹಿತಿ ಪಂಜೆ ಮಂಗೇಶ ರಾಯೆರ್ ಮೊಕುಳು ರಡ್ಡ್ ಮಹನೀಯೆರೆನ ಪ್ರಭಾವೊಲಾ ಶೆಟ್ರೆನ ಮಿತ್ತ್ ಮಸ್ತ್ ಬೂರುಂಡ್. ರಡ್ಡ್ ಒರ್ಸೊದ ಈ ತರಬೇತಿದ ಪೊರ್ತುಡು ಶೆಟ್ರ್ ಉಳ್ಳಾಲ ಮಂಗೇಶ ರಾಯೆರ್ನ ಮೋಕೆದ ಶಿಷ್ಯೆ ಆದಿತ್ತೆರ್ ಪನ್ಪುನೆಕ್ ಶೆಟ್ರೆನ ಸರ್ಟಿಫಿಕೇಟ್ಡ್ ಆರ್ ಬರೆಯಿನ ಈ ತಿರ್ತ್ದ ವಾಕ್ಯೊಳೇ ಸಾಕ್ಷಿ. (Kote Honnayya Shetty is an intelligent and well-behaved teacher. He has an aptitude for writing poetry and prose. He is one of the prize-winners in the class examinations. He has histrionic abilities also (24-5-1927). ದುಂಬುದ ಕೇವಲ ರಡ್ಡೇ ಒರ್ಸೊಲೆಡ್ ಶೆಟ್ರೆನ "ಮುಗುಳು" ಪನ್ಪಿ ಕವನ ಸಂಕಲನ (ಪ್ರತ್ಯೇಕ ವಿವರ ಬೇತೆನೆ ಉಂಡು) ಪ್ರಕಟ ಆಯೆರೆ ಮುಖ್ಯ ಕಾರಣ ಉಳ್ಳಾಲ ಮಂಗೇಶ ರಾಯೆರೆ ಲೆಕ್ಕಂತಿನ ಗುರುಕ್ಲೆನ ಬೆರಿಸಾಯ ಪಂಡಲಾ ತಪ್ಪಾವಂದ್.

ಕುಡ್ಲಡ್ ಶಿಕ್ಷಕ ತರಬೇತಿ ಮುಗಿತ್ತ್ದ್ ಉಡುಪಿಗ್ ಬತ್ತಿನ ಶೆಟ್ರ್ ಉಡುಪಿದ ಅನಂತೇಶ್ವರ ಪ್ರಾಥಮಿಕ ಶಾಲೆಡ್ ಶಿಕ್ಷಕೆರಾದ್ ಸೇರಿಯೆರ್. ಈ ಶಾಲೆ ಶೆಟ್ರೆಗ್,

ಕಿನ್ಯಜೋಕ್ಲೆನ ಮುಗ್ದ ಮನಸ್ಸ್‌ಡ್ ರಾಷ್ಟ್ರೀಯ ಭಾವನೆದ ಬುಳೆ ಬಳಪ್ಪವುನ ಒಂಜಿ ಪ್ರಯೋಗ ಶಾಲೆನೇ ಆಂಡ್. ಗಾಂಧಿ, ದೇಶಪ್ರೇಮ, ಸ್ವಾತಂತ್ರ್ಯ ಚಳುವಳಿ, ಖಾದಿ, ಚರಕ ಈ ಮಾತಾ ವಿಷಯೊಲೆದ ಬಗ್ಗೆ ಜೋಕ್ಲೆಗ್ ಶೆಟ್ರ್ ಬೋಧನೆ ಮಲ್ತೊಂದಿತ್ತೆರ್. ಉಂದೆಡ್ಡಾವರೆನೇ ಜೋಕ್ಲೆಗ್ ಪ್ರೀತಿದ ಗುರುಲಾ ಆಯೆರ್. ಇಡೀ ದಕ್ಷಿಣ ಕನ್ನಡೊ ಜಿಲ್ಲೆಡೇ ಉಡುಪಿದ ಅನಂತೇಶ್ವರ ಪ್ರಾಥಮಿಕ ಶಾಲೆ ಮಾದರಿ ಶಾಲೆಂದ್ ಪುದರ್ ಪಡೆಂಡ್.

ಶೆಟ್ರೆಗ್ ಮದಿಮೆ ಸಾವಿರತ್ತ ಒಂಬ್ಬನೂತ್ತ ನಲ್ವತ್ತರಡ್ಡನೇ ಇಸವಿಡ್ ಆರೆನ ಮುಪ್ಪತ್ತೇಳನೇ ವರ್ಸೊದ ಪ್ರಾಯೊಡಾಂಡ್. ಕೈ ಪತ್ತಿ ಬೊಡೆದಿ ಪುತ್ತೂರುದ ಮಲ್ಲ ಮನೆತನೊ ಕೆದಂಬಾಡಿದಾರ್. ಪದ್ಮಾವತಿಂದ್ ಪುದರ್. ಶೆಟ್ರೆನ ಕೈ ಪತ್ತ್‌ದ್ ಬನ್ನಗ ಪೊಣ್ಣನ ಪ್ರಾಯೊ ಪದಿನೆಣ್ಮೊ ಒರ್ಸೊ. ಕಂಡನಿ-ಬೊಡೆದಿನ ಪ್ರಾಯಾದ ಅಂತರೊ ಇರ್ವ ವರ್ಸ. ಪದ್ಮಾವತಿ ಶಾಲೆಡ್ ಕಲ್ತೊಂದುಪ್ಪುನಗ ಹೊನ್ನಯ ಶೆಟ್ರ್ ಬರೆಯಿನ "ಮುಗುಳು" ಪುಸ್ತಕೊದ ಪದೊನೊಂಜಿ ಪಂಡ್‌ದ್ ನೃತ್ಯೊ ಮಲ್ತ್‌ದಿತ್ತೆರ್‌ಗೆ. ಆ ಕಾರ್ಯಕ್ರಮೊಗು ಹೊನ್ನಯ್ಯ ಶೆಟ್ರೇ ಬಿರ್ದ್‌ದ ಬಿನ್ನೆರಾದ್ ಬೈದಿತ್ತೆರ್‌ಗೆ. "ಮುಗುಳು" ಪದೊ ಬರೆಯಿನ ಕವಿಯೇ ವೇದಿಕೆಡ್ ಕುಲ್ಲುದೆರ್, ಆರೆನ್ ಕಣ್ಣಾರೆ ತೂಯೆ ಪನ್ಪಿ ಸಂತೋಸೊ, ಧನ್ಯತೆ ಆ ಪೊಣ್ಣು ಬಾಲೆನ ಮನಸ್ಸ್‌ಡ್ ಇತ್ತಂಡಾತೆ ಅತ್ತಂದೆ ದುಂಬುಗು ಆ ಕವಿನೇ ತಾನ್ ಕೈ ಪತ್ತ್‌ದ್ ಆರ್ನ ಇಲ್ಲ್ ದಿಂಜಾವೆ ಪನ್ಪಿ ಕನಲಾ ಆಳೆಗಿಜ್ಜಾಂಡ್. ದುಂಬುಗು ಪೊದು ಪಾತೆರ್ದ್ ಸಂಬಂಧೊ ಕೂಡ್ದು ಬನ್ನಗ ಪದ್ಮಾವತಿಗ್ ಭಾರೀ ಕುಸಿ. ಒರಿ ಕವಿನ ಕೈ ಪತ್ತುವೆಂದ್‌ದ್ ಪೆರ್ಮೆ. ದುಂಬುದ ಅನ್ಯೋನ್ಯ ದಾಂಪತ್ಯ ಜೀವನ. ಶೆಟ್ರ್ ಅನಾರೋಗ್ಯದ ಕಾರಣೊಡು ಕೆಲವು ಸರ್ತಿ ಮೃತ್ಯುದ ಬಾಯಿ ಮುಟ್ಟಿ ಪೋಂಡಲ ಆರ್ನ ಸೇವೆ ಮಲ್ತ್‌ದ್ ಒರಿಪ್ಪಾಯಿನ ಹಠೊ. ಸತ್ಯವಾನನ್ ಒರಿಪ್ಪಾಯಿನ ಸಾವಿತ್ರಿ ಲೆಕ್ಕಂತಿ ಛಲೊ.

ಹೊನ್ನಯ್ಯ - ಪದ್ಮಾವತಿ ದಂಪತಿಲೆಗ್ ಏಳ್ ಜನ ಜೋಕುಲು. ಉಷಾ, ಗೀತಾ, ಅಜಿತ್, ರಾಜೇಂದ್ರ, ಸುಧಾ, ಸಾಧನ ಬೊಕ್ಕ ಪ್ರಶಾಂತ್. ಉಡುಪಿ ಅಜ್ಜೆರೆಕಾಡ್‌ದ ಶೆಟ್ರೆನ ಇಲ್ಲ್ ನಿಜವಾಯಿನ ಅರ್ಥೊಡು ದಿಂಜಿನ ಇಲ್ಲ್. ಅವುಲು ಕೇವಲ ಶೆಟ್ರೆನ ಜೋಕ್ಲು ಮಾತ್ರ ಅತ್ತ್. ಶೆಟ್ರೆಗ್ ಮಾತೆರ್ಲಾ ಬೋಡು. ತನ್ನ ಇಲ್ಲ್‌ದಕ್ಲ್, ಅಂಚನೆ ಪೊದುವೆರ್ನ ಕೂಟೊದಕ್ಲ್, ಕಲ್ಪೊಡುಂದು ಮನಸ್ಸಿತ್ತ್‌ನ ಏರೆಗೇ ಆಂಡ್ಲ ಶೆಟ್ರೆನ ಇಲ್ಲ್‌ದ ಬಾಕಿಲ್ ದೆತ್ತ್‌ದಿತ್ತ್‌ಂಡ್. ಮಾಸ್ಟ್ರೆನ ಇಲ್ಲೇ ಒಂಜಿ ಶಾಲೆದ ಲೆಕ್ಕ. "ಎಂಕ್ಲೆನ ಇಲ್ಲ್‌ಡ್ ಏತೇ ಜನ ಇತ್ತ್‌ಂಡಲಾ, ಏತೇ ಜನ ಬತ್ತ್‌ಂಡಲಾ ಪಪ್ಪಗ್‌ಲಾ, ಅಮ್ಮಗ್‌ಲಾ ಭಾರೀ ಕುಸಿ. ಕುಟುಂಬೊಡು ಏರೆಗೇ ಸೀಕಾವಡ್, ಏರೆಗೇ ಮದಿಮೆ-ಮಂಗಿಲ ಆವಡ್ ಎಂಕ್ಲೆ ಇಲ್ಲ್‌ಡ್ ಅವೆತ್ತ ಗೌಜಿ ಗದ್ದಲೊ ಉಪ್ಪೆದ್‌ಂಡ್. ಪಪ್ಪ ಸಹಾಯೊ ಕೇಂಡ್‌ದ್ ಬತ್ತಿನ ಏರೆಗೇ ಆವಡ್ ತನ್ಕ್ ತೀರ್ನಾತ್ ಸಾಯೊ ಮಲ್ತೊಂದಿತ್ತೆರ್." ಶೆಟ್ರೆನ ಕಡೀರ ಮಗಲ್ ಲೇಖಕಿ ಉಷಾ ಪಿ. ರೈ ಅಪಗದ ದಿನೊಕ್ಲೆನ್ ನೆನೆಪು ಮಲ್ತೊನುವೆರ್.

"ಎಂಕ್ಲೆಗ್ ಮಾತಾ ಆ ಪೊರ್ತುಡು ಇಲ್ಲೇ ಸುರುತ ಸಾಲೆ. ಪಪ್ಪನೇ ಸುರುತ ಮಾಸ್ಟ್ರ." ಉಷಕ್ಕ ಎಡ್ಡೆ ಜೀವನ ತತ್ಪೊಲೆನ್ ಜೋಕ್ಲೆ ತರೆಕ್ ದಿಂಜಯಿರೆ ಶೆಟ್ರ್ ಪ್ರಯತ್ನೊ ಬರೊಂದಿತ್ತ್ನೆನ್ ಎನ್ನುವೆರ್. ಏನಿಗ್‌ಲಾ ಸತ್ಯೊನೇ ಪನೊಡು, ಹಿರಿಯೆರೆಗ್ ಎದುರು ಪಾತೆರ್ಕೆರೆ ಬಲ್ಲಿ. ಪಾಪೊದಕುಲ್ದ, ಬಡವೆರೆಡ ಅನುಕಂಪೊ ಉಪ್ಪೊಡು, ನೀತಿಡೇ ಬದ್ಕೊಡು, ಊರ್ಯಾಯನ ಇಲ್ಲದ ವಿಷಯೂ ಪಾತೆರ್ಕೆರೆ ಬಲ್ಲಿ, ಪನ್ಪಿ ಕೆಲವು ಕಟ್ಟುನಿಟ್ಟುಲೆಡೇ ಎಂಕ್ಲೆನ್ ಪಪ್ಪ ಬುಳೆಪ್ಪದೆರ್‌ಂದ್‌ದ್ ನೆನೆಪು ಮಲ್ತೊನುವೆರ್.

ಹೊನ್ನಯ ಶೆಟ್ರೆನ ವ್ಯಕ್ತಿತ್ವದ ಲೆಕ್ಕೊನೇ ಆರ್ನ ಆಳಂಗೊಲ ಸರ್ತೊ. ಬಣ್ಣೊ ಬೊಳ್ದು, ಎತ್ತರ, ಸಪೂರ ಶರೀರೊ. ದುತ್ತೈತೊಲ ಅಂಚನೆ, ಗರಿಗರಿಯಾದ್ ಗಂಜಿ ಪಾಡ್ದ್ ಇಸ್ತ್ರಿ ಪಾಡ್ದಿನ ಖದ್ದರ್ ಕಚ್ಚೆ ಮಿತ್ತೊಂಜಿ ಉದ್ದೊ ಅಂಗಿ. ಪುಗೆಲ್‌ಡೊಂಜಿ ಖಾದಿ ಶಾಲ್. ಪೇರ್ದ ಲೆಕ್ಕಂತಿ ಬೊಳ್ದು ಕುಂಟುದ ಮಿತ್ತ್ ಒಂಚೇ ಒಂಜಿ ಕಲೆ ಇಜ್ಜಿ, ಕುಸ್ಕು ಇಜ್ಜಿ. ಇಲ್ಲಡೇ ಉಪ್ಪುನಗ ಒಂಜಿ ಬೊಳ್ದು ಮುಂಡು, ಒಂಜಿ ಅರ್ಧೊ ಕೈತ ಗಂಜಿಪ್ಯಾಕ್. ಮಾತಲಾ ಖಾದಿ. ಖಾದಿ ಅತ್ತಂದೆ ಬೇತೆ ಕುಂಟು ಆರೆಡಿಪ್ಪಂದ್. ಪಾತೆರಲಾ ಅತೇ ಪೊರ್ಲು, ಕಮ್ಮಿ.

ಶೆಟ್ರೆನ ಪಿದಯಿದ ದುತ್ತೈತೊದ ಲೆಕ್ಕನೆ ಆರ್ನ ಉಳಯಿದ ಮನಸ್ಸಾಲಾ ನಿರ್ಮಲೊ, ಸ್ವಚ್ಛೊ. ತಿನ್ಪಿನ ಆಹಾರೊಡ್ಡಾ ಅವ್ವೇ ಸ್ವಚ್ಛತೆ, ಶಿಸ್ತ್. ಸುದ್ದೊ ಸಸ್ಯಾಹಾರಿ, ಇಡ್ಲಿ, ಚಾ ಪಂಡ ಪ್ರೀತಿ. ವಣಸ್ ಕಮ್ಮಿ. ಶೆಟ್ರೆಗ್ ರಾತ್ರೆಗ್ ಬೇಗೊ ನಿದೆರೊಡು, ಪುಲ್ಯಕಾಂಡೆ ನಾಲರೆ ಗಂಟೆಗೇ ಆರ್ನ ದಿನಚರಿ ಸುರು. ಪೊರ್ತುಗು ಭಾರೀ ಮಹತ್ವ, ಕಟ್ಟಾಶಿಸ್ತು. ಪುರುಸೊತ್ತಾನಗ ಪುಟ್ಟಿನ ಹಳ್ಳಿಗ್ ಭೇಟಿ. ಕೆಮ್ಮೂರು ಕಟ್ಟಾಡಿದ ಮನಸ್ ಮಲ್ರ್ಲ್ ಮನ್ಪುನ ಪ್ರಕೃತಿ ಸೌಂದರ್ಯೊನು ತೂವೊಂದು ಕುಲ್ಲುನ ಆಸೆ. ಆನೆಗುಡ್ಡೆದ ಗಣಪತಿ ನಂಬೊಲಿಗೆದ ದೇವೆರ್.

ಶೆಟ್ರೆನ ದೋಸ್ತಿಲೆನ ಪುಂಡು ಮಲ್ಲವು. ಕುಟುಂಬೊದಾಕ್ಲೆಗ್ ಮಾತ್ರ ಅತ್ತಂದೆ, ಬೇತೆದಕ್ಲೆಗ್ ಊರುದಕ್ಲೆಗ್ಲಾ ಶೆಟ್ರ್ ಒರಿ ಬುದ್ಧಿವಂತ ಗ್ರಾಸ್ತೆ, ಸಲಹೆಗಾರೆ. ಆರೆನ ದೋಸ್ತಿಲೆಡ್, ಊರ್ದಮಲ್ಲ ಗ್ರಾಸ್ತೆರ್, ಸ್ವಾತಂತ್ರ್ಯ ಹೋರಾಟಗಾರೆರ್, ಕವಿಕ್ಕುಲು, ಲೇಖಕೆರ್, ಮಾಸ್ಟ್ರನಕುಲು ಇಂಚ ಮಾತಾ ರೀತಿದ ಜನೊಕ್ಲಾ ಇತ್ತೆರ್. ನವಯುಗ ಪತ್ರಿಕೆನ್ ಸುರು ಮಲ್ತಿನ ಶ್ರೀಯುತ ಎ. ಬಿ. ಶೆಟ್ರ್, ಎನ್. ಎಸ್. ಕಿಲ್ಲೆರ್, ಶ್ರೀ ಎಸ್. ಯು. ಪಡಿಯಾಡಿ, ಶ್ರೀ ಶಿವರಾಮ ಕಾರಂತೆರ್, ಪೈ ಕುಟುಂಬೊದಕುಲು, ಯು. ಎಲ್. ಆಚಾರ್ಯೆರ್. ಕು. ಶಿ. ಹರಿದಾಸ ಭಟ್ರ್. ಅನಂತ ಪದ್ಮನಾಭ ಉಡುಪೆರ್ ಬಡೆಕ್ಕಿಲ ಕೃಷ್ಣಭಟ್ರ್, ಕಯ್ಯಾರದಾರ್, ಎಂ. ವಿ. ಹೆಗ್ಡೆರ್, ಏರ್ಯ ಲಕ್ಷ್ಮೀನಾರಾಯಣ ಆಳ್ವೆರ್, ಮೂಲ್ಕಿ ಸುಂದರರಾಮ ಶೆಟ್ರ್, ಶಾಮರಾಯ ಶೆಟ್ರ್, ಮಲ್ಪೆ ಮಧ್ವರಾಜ್, ಪಾಟೀಲ ಪುಟ್ಟಪ್ಪೆರ್. ಇಂಚ ಆ ಗುಂಪುಡು ಮಲ್ಲಾದಿಗೆ - ಬಡೆಪತ್ತ್, ಜಾತಿ-ಮತೊದ ಅಂತರೊಗು

ಜಾಗೆ ಇಜ್ಜಿ. ಮಾತೆರೆಗ್ಲಾ ಶೆಟ್ರೆಡ ಮಸ್ತ್ ಆದರೊ-ಗೌರವೊ. ಪತ್ರಿಕೆ ಶೆಟ್ರೆ ಕೈಕ್ ಬತ್ತಿ ಬೊಕ್ಕ ಅಂತೂ ಶೆಟ್ರೆನ ದೋಸ್ತಿಲೆನ ಗುಂಪು ಬೊಕ್ಕಲಾ ಬುಳೆಂಡ್. ಮಲ್ಲೆ ಆಂಡ್. ಅಪಗದ ಸರ್ಕಲ್ ಕಾಂಗ್ರೆಸ್‌ದ ಅಧ್ಯಕ್ಷರಾದಿತ್ತಿಂಚಿ ಬಾಳ್ಕಟ್ಟಬೂಡು ಕೃಷ್ಣಯ್ಯ ಹೆಗ್ಡೆರೆಗಂತೂ 'ನವಯುಗ' ರಡ್ಡನೇ ಇಲ್ಲೇ ಆದಿತ್ತ್‌ಂಡ್. ಇಂಚಾಂಡಲಾ ಶೆಟ್ರ್ ಉಡುಪಿದ ಅಷ್ಟೊ ಮಠೊಕ್ಲೆನ ಸ್ವಾಮಿಲೆಗ್ ಏನಿಗ್ಲಾ ಬಗ್ಗ್ ಸಲಾಂ ಪಾಡ್ನಾರತ್ತ್. ಅಂಚಂದ್ ಮಠೊದ ಒವ್ವೇ ಪರ್ಯಾಯ-ಪರ್ಬೊಲೆನ ಬಗ್ಗೆ ತನ್ನ ಪತ್ರಿಕೆಡ್ ಸುದ್ದಿ-ಲೇಖನೊಲೆನ್ ಪ್ರಕಟಿಸವಂದೆ ಕುಲ್ದಿನಾರ್‌ಲಾ ಅತ್ತ್.

ಶೆಟ್ರೆನ ದೋಸ್ತಿಲೆನ ಲೆಕ್ಕ ಈತೆ ಅತ್ತ್. ಪತ್ರಿಕೋದ್ಯಮದ ಮಾಮಲ್ಲ ತರೆಕ್ಲೆ ಪರಿಚಯ - ದೋಸ್ತಿ ಆರೆಗ್ ಮಸ್ತ್ ಇತ್ತ್‌ಂಡ್. ಶೀನ ಶೆಟ್ರ್, ಎ. ಜೆ. ಅಲ್ಸೆ, ಲೂಯಿಸ್, ಎಸ್ಸೆಲ್, ಆರ್. ಎಸ್. ಶೆಣೈ, ಬನ್ನಂಜೆ ಮಾತೆರ್ಲಾ ಆರ್ನ ದೋಸ್ತಿಲು, ಇಷ್ಟೆರ್. "ಪ್ರಕಾಶ ಪತ್ರಿಕೆ"ದ ಸಂಪಾದಕೆರಾಯಿನ ಶ್ರೀಯುತ ಅಲ್ಸೆರ್ ಶೆಟ್ರೆನ ಮಲ್ಲ ಇಜ್ಜೆ. "ರಾಯಭಾರಿ' ಪತ್ರಿಕೆದ ಎಸ್ಸೆಲ್, "ನವಭಾರತ"ದ ಎಂ. ವಿ. ಹೆಗ್ಡೆ ಸುರುಕು "ನವಯುಗ" ಡೇ ಬೆಂದ್‌ದ್ ಪಳಗ್‌ನಕುಲು.

ಶೆಟ್ರೆನವು "ಮಾತು ಕಡಿಮೆ-ದುಡಿಮೆ ಹೆಚ್ಚು" ಪನ್ಪಿ ಕನ್ನಡ ಗಾದೆದ ಲೆಕ್ಕಂತಿ ಸುಬಾವು. ಆರ್ ಏಪಲಾ ಕುಡೊರ್ಯನ್ ಟೀಕೆ ಮಲ್ಪಯೆರ್, ಆಟ್ಟಾಸೊಡು ತೆಲಿಪಯೆರ್. ಸ್ವಭಾವೊಡು ಅರ್ಗಂಟೆ, ಪತ್ತಿ ಕೆಲಸೊನು ಅರ್ದೊಡು ಬುಡಯೆರ್, ಮೂಂಕುದ ಕೊಡಿಟ್ಟೇ ಕೋಪೊ. ಅರೆಗ್ ಇಷ್ಟೆರೆಂದಾಂಡ ಅಕುಲೆ ಎದುರು ಪಾ ಗುಟ್ಟುಲಾ ದೀವೊನಾಯೆರ್. ಕೈತ ತಿರ್ತ್‌ದ ಕೆಲಸೊದಾಕ್ಲೆಗ್ ಸಲಿಗೆ ಕೊರಯೆರ್, ಅಂಚಾಂದ್ ದಪ್ಪೆಲಾ ತೋಜಾವಯೆರ್. ಎಡ್ಡೆ ಆಡಳಿತಗಾರೆ.

ಶೆಟ್ರೆನ ಈ ಎದುರು ಕೋಪೊಡ್ದಾತ್ರ ಪಗೆನಾಕ್ಲೆ ಸಂಕ್ಯೆ ಹೆಚ್ಚಾದಿತ್ತ್‌ಂಡ್. ಮಾತೆರ್ಲಾ ತನ್ನ ಲೆಕ್ಕೊನೇ ಸತ್ಯ ನ್ಯಾಯೊಡೇ ನಡಪೊಡುಂದು ಆರ್ ಎನ್ನಿನವುಲಾ ಉಂದೆಕ್ ಕಾರಣೊ. ಏರ್ ಆರೆಡ ಬೋಡಾಪುನಾದ್, ಸಾಯೊ-ಸಾಕಾರೊ ಪಡೆದ್ ಎಡ್ಡೆ ಆಯೆರೋ ಅಕುಲೇ ತಿರ್ಗ್‌ದ್ ಉಂತುನಗ ಶೆಟ್ರೆಗ್ ಆವೊಂದಿತ್ತಿನ ಮನಸ್ಸ್‌ದ ಬೇನೆ ಮಸ್ತ್. ಅಂಬಿತ್ತಿನಕುಲು ಆರೆಗ್ ಏತ್ ಕೈತಲ್‌ದಾಕ್ಕುಂದಾಂಡ್ಲ ಶೆಟ್ರ್ ಅಕ್ಲೆನ ಜೀವನ ಪರ್ಯಂತೊ ಕೈತಲ್ ಮಲ್ತೊಂದಿಜ್ಜಂಡ್.

"ಜಾತಿಗ್ - ಜಾತಿ ಪಗೆ" ಪನ್ಪಿ ಪಾತೆರ ಶೆಟ್ರೆನ ವಿಷಯೊಡು ಸುಳ್ಳಾದಿತ್ತ್‌ಂಡ್. ತುಳುನಾಡ್‌ದ ಬಂಟೆರೆ ಸಮಾಜೊಡು ಶೆಟ್ರೆಗ್ ಒಂಜಿ ಮಲ್ಲ ಮಣೆ. ಸ್ವಜಾತಿದ - ಸಾಧಕನ ಮಿತ್ತ್ ಸಮಸ್ತೆರೆಗ್ಲಾ ಭಕ್ತಿ - ಗೌರವೊ. 'ನವಯುಗ'ದ ಸ್ಥಾಪಕೆರಾಯಿನ ಎ.ಬಿ. ಶೆಟ್ಟಿ, ಡಾ। ನಾಗಪ್ಪ ಆಳ್ವೆರೆಂದ್ ಪಂಡ ಶೆಟ್ರೆಗ್ಲಾ ಅಭಿಮಾನೊ ಗೌರವೊ.

ಸಾಹಿತ್ಯ- ಶೈಕ್ಷಣಿಕ ರಂಗೊಡು ಎಡ್ಡೆ ಪುದರ್ ಪಡೆದ್ ಗಟ್ಟಿ ಆಯಿ ಬೊಕ್ಕ ಶೆಟ್ರ್ ಮಸ್ತ್ ಇತರ ಸಾಹಿತ್ಯ ಕ್ಷೇತ್ರೊಲೆಡ್‌ಲ ಸಕ್ರಿಯವಾದಿತ್ತೆರ್. ಉಡುಪಿದ ಆಸ್‌ಪಾಸ್‌ಡ್ ಒವ್ವೇ ಸಾಹಿತ್ಯ-ಸಾಂಸ್ಕೃತಿಕ ಪರ್ಬೊಲೆಡ್‌ಲಾ ಶೆಟ್ರೆನವೇ ಗುರ್ಕಾರ್ಮೆ, ಸುದಾರಿಕೆ. ಒವ್ವೇ ಕಾರ್ಯಕ್ರಮೊ ಆವಡ್ ಅವುಲು ಶೆಟ್ರೆನ ಸುದಾರಿಕೆ ಪಂಡ ಅವು ಪೂರ್ಲಾಂಡ್‌ಂದೇ ಲೆಕ್ಕೊ. ಶೆಟ್ರ್ ಒವ್ವೇ ವಿಷಯೊಡ್ಡಾ ಕುರುಡು ನಂಬಿಕೆಗ್ ಬಲಿ ಆಯಿನಾರ್ ಅತ್ತ್. ಐವೊ ಒರ್ಸೊದ ಪಿರವುಡೇ ಶೆಟ್ರ್ "ನಂದಾದೀಪ", "ನಾಡ ಕಥೆಗಳು" ಪನ್ಪಿ ಬೂಕುಲೆನ್ ಬರೆದ್ ಅಚ್ಚಿ ಮಲ್ತ್‌ದ್ ಕ್ರಾಂತಿದ ಬೊಲ್ಪು ಪೊತ್ತಾಯಿನಾರ್. ಧರ್ಮೊ-ಜಾತಿದ ಪುದರ್‌ಡ್ ನಂಬುನಕುಲೆನ್ ಸುಲಿಗೆ ಮಲ್ಪುನ 'ಢಾಂಬಿಕ-ಗೂಂಡಾಗಿರಿ'ನ್ ತೂಂಡ ಶಟ್ರೆಗ್ ತೂತ ಲೆಕ್ಕಂತಿ ಕೋಪ. ಉಂದೆಡ್ಡಾವರನೇ ಆರೆನ್ "ಧರ್ಮದ್ರೋಹಿ", "ಬ್ರಾಹ್ಮಣ ದ್ವೇಷಿ" ಎಂದ್‌ದ್ ಲೆತ್ತ್‌ನಕ್ಲುಲಾ ಇತ್ತೆರ್.

ಸಾಹಿತ್ಯಿಕ-ಸಾಂಸ್ಕೃತಿಕ ಸೇವೆದ ಆಸಕ್ತಿ ಹೆಚ್ಚಾಯಿ ಬೊಕ್ಕ ಸಹಜವಾದೇ ಶೆಟ್ರ್ ಮಾಸ್ಟ್ರೆನ ಕೆಲಸೊಗು ರಾಜೀನಾಮೆ ಕೊರ್ಯೆರ್. 1921ಡ್ ಸ್ವಾತಂತ್ರ್ಯ ಹೋರಾಟಗಾರೆ ಎ.ಬಿ. ಶೆಟ್ರ್ ಸುರು ಮಲ್ತಿನ "ನವಯುಗ" ಪತ್ರಿಕೆದ ಸಂಪಾದಕತ್ವೊನು ಶ್ರೀಯುತ ಕೆ.ಕೆ.ಶೆಟ್ರ್ ಬುಡೊಡಾದ್ ಬನ್ನಗ ಆ ಜಾಗೆಗ್ ಉಮೇದ್ ದಿಂಜಿನ ಹೊನ್ನಯ ಶೆಟ್ರ್ ಬತ್ತೆರ್. 1939ಡ್ ಶೆಟ್ರ್ 'ನವಯುಗ'ತ್ತ ಯೆಜಮಾನ್ದಿಗೆಗ್ ಬತ್ತೆರ್. ಕುಡ್ಲಡ್ ಅಚ್ಚಿ ಆವೊಂದಿತ್ತಿನ ನವಯುಗ ಉಡುಪಿಗ್ ಬತ್ತ್‌ಂಡ್. ಅಡೆ ಮುಟ್ಟ ಶೆಟ್ರೆನ ಉಳಯಿ ಇತ್ತಿನ 'ಪತ್ರಕರ್ತೆ' ಲಕ್ಕದ್ ಕುಲ್ಯೆ. (ಬೊಕ್ಕದ ಆರ್ನ ಪತ್ರಿಕೋದ್ಯಮದ ಸಾಹಸ ಕಥೆನ್ ದುಂಬು ವಿವರವಾದ್ ಪನ್ಪೆ)

1953-54ಡ್ ಶೆಟ್ರ್ ಮಲ್ಲ ಕಾಯಿಲೆ ಬೂರ್ಯೆರ್. ಐನಾಜಿ ತಿಂಗೊಳು ಆರ್ ಪತ್ರಿಕೆದ ಬೇಲೆಗ್ ಪೋಯರೆ ತೀರಂದೆ ಮದ್ರಾಸ್‌ಡ್ ಆಸ್ಪತ್ರೆ ವಾಸ ಮಲ್ಪೊಡಾಂಡ್. ಆರ್ನ ಪ್ರೀತಿದ 'ನವಯುಗೊ'ಕ್ಕುಲಾ ಬಂಗೊದ ಪೊರ್ತು. ಮಸ್ತ್ ಸಮಯೊ "ಅಂತರಂಗ" 'ಬಾಲಚಂದ್ರ' ಉಂತುಂಡು. "ನವಯುಗ" ಭಾರೀ ಬಂಗೊಡೇ ನಡತ್ತೊಂದಿತ್ತ್‌ಂಡ್. ಯಜಮಾನ್ಯೆ ಇಜ್ಜಂದಿ ಪತ್ರಿಕೆ ಬಚ್ಚಿಂಡ್, ಬಡವಾಂಡ್.

ಶೆಟ್ರ್ ಮದ್ರಾಸ್‌ಡ್ದ್ ಬನ್ನಗ ನವಯುಗ ಪತ್ರಿಕೆದ ಅವಸ್ಥೆ ವಿಪರೀತ ಹಾಳಾದಿತ್ತ್‌ಂಡ್. ಕೈಟ್ ಕಾಸಿಜ್ಜಿ. ಶೆಟ್ರ್ ಇಜ್ಜಂದಿಪ್ಪುನಗ 'ನವಯುಗ' ನಡಪುಡಾಯಿನಕುಲು ಖಜಾನೆ ಖಾಲಿ ಮಲ್ತ್‌ದಿತ್ತೆರ್, ಉಂದೆನ್ ಮಾತ ತೂದು ಶೆಟ್ರೆನ ಮನಸ್ಸಗ್ ಬೇನೆ ಆಂಡ್. ಆರೋಗ್ಯ ಪಿರ ಹಾಳಾಂಡ್. ಒಂಜೆತ್ತ ಬೆರಿಟ್ಟೇ ಕುಡೊಂಜಿ ಕಾಯಿಲೆ ಬರ್ಯರೆ ಸುರು ಆಂಡ್. ಉಂದು ಮಾತಾ ಸೇರ್ದ್ ಶೆಟ್ರೆನ ಉದ್ಯಮೊಗ್ಲಾ ಗ್ರಹಣ ಪತ್ತಿಲೆಕ್ಕಾಂಡ್. ಉಂದೆತ್ತ ನಡುಟ್ಟೇ ಆರೋಗ್ಯ ಒಂತೆ ಸರಿಯಾಂಡ್‌ಂದ್ ಪನ್ನಗ ಶೆಟ್ರೆನ್ 'ನವಯುಗ'ದ ಮಿತ್ತ್‌ದ ಪ್ರೀತಿ ಪಿರ

ಒಯ್ಪೆರೆ ಸುರು ಮಲ್ತ್ಂಡ್. ಅಯಿಕ್ಕ್ ಬೋಡಾದ್ ಕೈಟ್ ಕಾಸಿಜ್ಜಂದಿನ ಶೆಟ್ರ್ ಸಾಲೊ ಮಲ್ಪೊಡಾಂಡ್. ಈ ಮಾತಾ ಪ್ರಯತ್ನೊ ಬರೊಂದಿಪ್ಪುನಗನೇ ಶೆಟ್ರೆನ ಬಲತ್ತ ದವುಡೆ ಬೇನೆ ಸುರುವಾಯಿನೆ. ಆಂಡಲಾ ಅರ್ಗಂಟೆ ಶೆಟ್ರ್ ಹಠೊ ಬುಡಂದೆ ಭಗೀರಥ ಲೆಕ್ಕ ಬೇನೆಗ್ ಮಾತ್ರೆ ನಿಂಗೊಂದೇ ನವಯುಗೊಕ್ಕು ಬೋಡಾದ್ ಪುಣೆವೊಂದಿತ್ತೆರ್. ಶೆಟ್ರೆನ ಆ ಪರಿಸ್ಥಿತಿನ್ ಅರೆನ ಮಗಳ್ ಉಷಕ್ಕನ ಬಾಯಿಡೇ ಕೇನ್ಗ. "ದವುಡೆನ್ ಅಮರ್ದ್ ಪತ್ತಿನ ಕೈ. ಬೇನೆಡ್ ಪೀಂಟುನ ಮೋನೆ. ಎಲುತ್ತ ಗೂಡುದ ಲೆಕ್ಕಂತಿ ಶರೀರೊ. ಅಪ್ಪನ ಆ ಅವಸ್ಥೆನ್ ಏನಿಗ್ಲಾ ಮದಪ್ಪೆರೆ ಸಾಧ್ಯ ಇಜ್ಜಿ. ಬೇನೆ ಜಾಸ್ತಿ ಆಯಿಲೆಕ್ಕನೇ ಆರ್ನ ಪಿಸ್ರ್ಲಾ ಏರೊಂದಿತ್ತ್ಂಡ್. ಕೆಲವು ಒರ್ಸೊಲೆ ಕಾಲೊ ಆ ಬೇನೆ ಪಪ್ಪನ್ ಪುಂರ್ಚಿದ್, ಪುಂಟುದು ಪಾಡ್ದಿತ್ತ್ಂಡ್. ಮನಸ್ಸ್ದ ನೆಮ್ಮದಿನ್ ಹಾಳ ಮಲ್ತ್ದಿತ್ತ್ಂಡ್. ಆ ಪೊರ್ತುಡು ಎಂಕ್ಲೆಗ್ ಪಪ್ಪಡ ಪಾತೆರ್ಯರೆಗ್ಲಾ ಪೋಡಿಗೆ. ಒಂತೆ ಗಲಾಟೆ, ಬೊಬ್ಬೆನ್ಲಾ ತಡೆವರೆ ಪಪ್ಪಗ್ ಆವೊಂದಿತ್ತಜಿ. ಆ ಕಾಯಿಲೆ, ಬೇನೆ, ಎಂಕ್ಲೆನ ಬರವುಸರವು, ಇಲ್ಲಗ್ ಬರ್ಪಿಪೋಪಿ ಬಿನ್ನೆರ್, ಇಷ್ಟೆರ್, ಒಂಜಿವಾರೊಲ ನವಯುಗೊ ಉಂತೆರೆ ಬಲ್ಲಿ ಪನ್ಪಿ ಹಠೊ, ಸಂಸಾರೊದ ಕಷ್ಟೊಲು, ಪಪ್ಪ ಉಂದೆನ್ ಮಾತಾ ಎಂಚ ನಡಪಾವೊಂದು ಪೋವೊಂದಿತ್ತೆರೋ ಆ ದೇವೆರೆಗೇ ಗೊತ್ತು!"

ಇಂಚ ಉಪ್ಪುನಗ 1958ನೇ ಇಸವಿಡ್ ಕುಡ್ಲದ ಪುದರ್ ಪಡೆಯಿನ ವೈದ್ಯೆ ಡಾ। ವೇಣುಗೋಪಾಲ ಶೆಟ್ರ್ ಲಂಡನ್ಡ್ ಕಲ್ತ್ದ್ ಕುಡ್ಲಗ್ ಬೈಪೆರ್. ಅರೆಗ್ ಪರೀಕ್ಷೆಗ್ ತನ್ನ ದವುಡೆನ್ ತೋಜಾಯಿನ ಸುರುತ ರೋಗಿ ಹೊನ್ನಯ್ಯ ಶೆಟ್ರ್. ಡಾಕ್ಟೆರ್ ಒಂತೆ ದುಂಬು ಪಿರ ತೂಂಡಲ, ಈ ಬೇನೆ ಒರೊ ಕಮ್ಮಿ. ಆಂಡ ಯಾವುಂದು ಇತ್ತಿನ ಶೆಟ್ರೇ ಒತ್ತಾಯ ಮಲ್ತ್ದ್ ಚಿಕಿತ್ಸೆ ಮಲ್ಪವೊಂಡೆರ್. ಎಣ್ಮೆ ದಾತ್ಲಾ ಕೊರತೆ ಇಜ್ಜಂದೆ ಒರಿದ್ ಬತ್ತಿನ ಶೆಟ್ರ್ ಪಿರ ನವಯುಗೊಕ್ಕು ಬತ್ತೆರ್. ನವಯುಗೊತ್ತ ಉದ್ಧಾರದ ಬೇಲೆ ಕುಡೊರ ಸುರು ಮಲ್ತೆರ್. ಆಂಡ ಅಪಗದ ಪರಿಸ್ಥಿತಿ ಭಾರೀ ಹಾಳಾದಿತ್ತ್ಂಡ್. ಒಂಜೇ ಲೆಕ್ಕ ಏರೊಂದಿತ್ತಿನ ಕಾಕಜಿದ ಬಿಲೆ; ಆ ಪೊರ್ತುಗು ಮಾರ್ಕೆಟ್ಗ್ ಬೈದಿನ ಬೇತೆ ಬೇತೆ ಪತ್ರಿಕೆಲೆನ ಪೈಪೋಟಿ, ನವಯುಗ ಲಕ್ಕ್ದ್ ಉಂತುನನೇ ಬಂಗೊ ಆಂಡ್. ಆಂಡಲ ಶೆಟ್ರ್ 1972ಡ್ 'ನವಯುಗೊ' ಪತ್ರಿಕೆದ ಐವನೇ ಒರ್ಸೊದ ಬಂಗಾರ್ ಪರ್ಬೊನು ಸೋಕುಡೇ ನಡಪ್ಪಾಯಿನ ಒಂಜಿ ಐತಿಹಾಸಿಕ ಸಾಧನೆ. ಬೊಕ್ಕದ ಒರ್ಸೊಲೆಡ್ ನವಯುಗೊದ ಒಂಜೊಂಜಿ ಸಂಚಿಕೆಲೆನ್ ಬುಡುಗಡೆ ಮಲ್ಪುನವುಲಾ ಶೆಟ್ರೆಗ್ ಒಂಜಿ ಸವಾಲೇ ಆದಿತ್ತ್ಂಡ್. ಪತ್ರಿಕೆನ್ ತರ್ಪಾವೊಂದಿತ್ತ್ನ ಚಂದಾದಾರೆರೆಡ್ಡ್ ಸರಿಯಾದ್ ಕಾಸ್ ಬರೊಂದಿತ್ತಿಜಿ. ಕಾಸ್ ಕಡಪುಡುಲೆ ಪಂಡ್ದ್ ಪತ್ರಿಕೆ ಕಡಪುಡುಂಡ ಪತ್ರಿಕೆನೇ ವಾಪಾಸ್ ಬರೊಂದಿತ್ತ್ಂಡ್. ನವಯುಗೊದ ಸ್ವರ್ಣಮಹೋತ್ಸವ ಕರಿದ್ ಮೂಜಿ ಒರ್ಸೊ ಆನಗ ಸಾವಿರತ್ತ ಒಂಬ್ಬನೂತ್ತ ಎಲ್ಪತ್ತನಾಲನೇ ಇಸವಿ ಜೂನ್ ತಿಂಗೊಳ್ದ ಒಂಜಿನೇ ತಾರೀಕ್ದಾನಿ (1-6-1974) ತನ್ನ ಎಳ್ಪನೇ ಒರ್ಸೊದ

ಪ್ರಾಯೊಡು ಶ್ರೀಯುತ ಹೊನ್ನಯ್ಯ ಶೆಟ್ರ್ ತನ್ನ ಮಾತಾ ಸಾಧನೆಲೆನ್, ತನ್ನ ಸಂಬಂಧಿಕೆರೆನ್, ನೆಂಟೆರ್ ಇಷ್ಟೆರೆನ್, ತನ್ನ ಪ್ರೀತಿದ ನವಯುಗಪತ್ರಿಕೆನ್‌ಲಾ ಬುಡುದು ಪಿರಬರಂದಿ ಲೋಕೊಗು ಪೋಯಿರ್. ನವಯುಗೊದ ಅಕೇರಿದ ಸಂಚಿಕೆ ಶೆಟ್ರೆನ ಅಂತ್ಯೊದ ಸುದ್ದಿನ್ ತುಂಬೊಂದು ಬೈದ್‌ಂಡ್. ಅಡೆಗೇ ಉಂತ್‌ಂಡ್. ಶೆಟ್ರೆನ ಕೈ ಪತ್ತ್‌ದ್ ಮುಪ್ಪತ್ತರಡ್ಡ್ ಒರ್ಸೊಮುಟ್ಟ ಆರ್ನ ಪಜ್ಜೆಗ್ ಪಜ್ಜೆ ದೀದ್ ನಡತ್ತಿನ ಆರೆನ ಮಾತಾ ಬೇಲೆಗ್‌ಲಾ ಬೆರಿಸಾಯ ಆದಿತ್ತಿನ ಬೊಡೆದಿ ಪದ್ಮಾವತಿ, ಶೆಟ್ರ್ ತೀರ್ದ್ ಆಜಿ ಒರ್ಸೊ ಆಯಿಬೊಕ್ಕ ತನ್ನ 56ನೇ ಒರ್ಸೊದ ಪ್ರಾಯೊಡು ಕಂಡನಿ ಪೋಯಿನ ಸಾದಿಡೇ ಪೋಯಿರ್.

ಶೆಟ್ರೆನ ಕಡೀರ ಮಗಲ್ ಉಷಾ ಕನ್ನಡೊದ ಪುದರ್ ಪಡೆಯಿನ ಕತೆಗಾರ್ತಿ, ಕಾದಂಬರಿಗಾರ್ತಿ. ವೃತ್ತಿಡ್ ಆರ್ ವಿಜಯಾ ಬ್ಯಾಂಕ್ ಮುಖ್ಯ ಕಛೇರಿಡ್ ಮೆನೇಜರ್ ಆದ್ ಇತ್ತೆರ್. ಉಷಕ್ಕನ ಕಂಡನಿ ಪ್ರಭಾಕರ ರೈಕುಲುಲಾ ವಿಜಯಾ ಬೇಂಕ್‌ಡೇ ಮಲ್ಲ ಹುದ್ದೆಡ್ ಇತ್ತೆರ್. ಒರಿನ ರಡ್ಡ್ ಜನ ಶೆಟ್ರೆನ ಪೊಣ್ಣು ಜೋಕ್ಲುಲಾ ವಿಜಯಾ ಬ್ಯಾಂಕ್‌ಡೇ ಉಲ್ಲೆರ್. ಶೆಟ್ರೆನ ಆಣ್ ಜೋಕುಲೆಡ್ ಮಲ್ಲಾರ್ ಅಜಿತ್ ದಂತ ವೈದ್ಯೆರಾದ್ ಕುಡ್ಲಡುಲ್ಲೆರ್. ರಡ್ಡನೇ ಮಗೆ ರಾಜೇಂದ್ರೆ ಕಂಪ್ಯೂಟರ್ ಇಂಜಿನಿಯರ್. ಒರಿನಕ್ಲು ರಡ್ಡ್ ಜನ ಸಾಧನ ಬೊಕ್ಕ ಪ್ರಶಾಂತೆ ಉಡುಪಿಡೇ ಅಮ್ಮೆರೆಡ್ಡ್ ಬೈದಿನ 'ನವಯುಗ' ಅಚ್ಚಿದಿಲ್ಲನ್ ಸುಧಾರಣೆ ಮಲ್ತ್‌ದ್ ನಡಪಾವೊಂದುಲ್ಲೆರ್. ಎಲ್ಯ ಮಗೆ ಪ್ರಶಾಂತೆ ಪತ್ತ್ ಪಾಲ್‌ಲಾ ಹೊನ್ನಯ್ಯ ಶೆಟ್ರೆನ ಪ್ರತಿರೂಪ, "ಪಪ್ಪ ಪಂಡ ಎಂಕ್ಲೆಗ್ ಪೋಡಿಗೆ ದಿಂಜಿನ ಗೌರವೊ. ಆರ್ ಮಸ್ತ್ ಪಾತೆರುನ ಜನ ಅತ್ತ್, ಅಂಚಾದ್ ಜೋಕ್ಲೆಗ್ ಆರೆಡ ಸಲಿಗೆ ಕಮ್ಮಿ. ಆಂಡ ಅಗತ್ಯ ಬೂರ್ನಗ, ಪುರುಸೊತ್ತು ಉಪ್ಪುನಗ ಎಂಕ್ಲೆಗ್ ಎಡ್ಡೆ ಬುದ್ಧಿವಾದ ಪನೊಂದಿತ್ತೆರ್. ಇತ್ತೆ ಎಂಕ್ಲು ಆರ್ ನಡತ್ತ್‌ದ್ ತೋಜಾಯಿನ ತಾದಿಡೇ ನಡತ್ತೊಂದುಲ್ಲ. ಉಂದು ಎಂಕ್ಲೆಗ್, ಸಮಾಧಾನೊದ, ಅಭಿಮಾನೊದ ಸಂಗತಿ " ಪನ್ನೆರ್ ಪ್ರಶಾಂತೆ.

ಹೊನ್ನಯ ಶೆಟ್ರ್ ಇಡೀ ಜೀವಮಾನೊಡು ಒರಿನಕ್ಲೆಗೇ ಪ್ರಚಾರ ಕೊರ್ನತ್ತಂದೆ ತಾನಾದ್ ತನ್ನ ಪ್ರಚಾರ ಬಯಕಿನಾರತ್ತ್. ಆಂಡಲಾ "ಮಲ್ಲಿಗೆದ ಪೂ ಬಲ್ಲೆದುಲಾಯಿ ದೆಂಗ್‌ಂಡಲಾ, ಜನೊಕ್ಲು ನಾಡೊಂದು ಪೋಯಿಲೆಕ" ಮಸ್ತ್ ಸಂಘ ಸಂಸ್ಥೆಗುಲು ಶೆಟ್ರೆಗ್ ಸನ್ಮಾನ ಮಲ್ತ್‌ದೊ, ಅಭಿನಂದಿಸದೊ. ತನ್ಕೊಲಕ ಸಾರ್ಥಕತೆ ಪಡೆತ್ತೊ. ಬಂಟರ ಯಾನೆ ನಾಡಪರ ಸಂಘ, ಶ್ರೀ ನಿತ್ಯಾನಂದ ಆಶ್ರಮ, ದಕ್ಷಿಣ ಕನ್ನಡ ಜಿಲ್ಲಾ ಪ್ರಥಮ ಸಾಹಿತ್ಯ ಸಮ್ಮೇಳನ, ಮಣಿಪಾಲದ ಅಕಾಡಮಿ ಆಫ್ ಜನರಲ್ ಎಜುಕೇಶನ್ ಅಂಚನೇ ಉಡುಪಿದ ರೋಟರಿ ಕ್ಲಬ್ಬುಗುಳು, ಇತರ ಸಂಸ್ಥೆಲು ಶೆಟ್ರೆನ್ ಸತ್ಕರಿಸದ್ ಅಭಿನಂದನಾ ಪತ್ರೊಲೆನ್ ಒಪ್ಪಾದ.

●

ನವಯುಗ

ನಮ್ಮ ದೇಸೊಗು ಸ್ವಾತಂತ್ರ್ಯೊ ತಿಕ್ಕುನೆಡ್ಡ್ ದುಂಬು ದಕ್ಷಿಣ ಕನ್ನಡ ಜಿಲ್ಲೆಡ್ ಒಂಜೇ ಒಂಜಿ ದಿನ ಪತ್ರಿಕೆ ಇತ್ತಿಜಿ. ಕುಡ್ಲಡ್ಡ್ ಪಿದಡೊಂದಿತ್ತಿನ "ಕಂಠೀರವ" ಬೊಕ್ಕ ಉಡುಪಿದ "ನವಯುಗ" ಆ ಪೊರ್ತುದ ಪುದರ್ ಪಡೆಯಿನ ವಾರಪತ್ರಿಕೆಲು. ಆ ಪತ್ರಿಕೆಲೆನ್ ದೇಶಪ್ರೇಮಿಲು, ಸಾಹಿತ್ಯೊಡು ಆಸಕ್ತಿ ಇತ್ತಿನಕಲು ಕೊಡಿಕಾರ್ಡ್ ಉಂತುದು ಗೆತೊನೆದೆರ್, ಓದೊಂದು ಇತ್ತೆರ್. ಆ ಪತ್ರಿಕೆಲು ಗಾಂಧಿಯೆರ್ನ ವಿಚಾರ ಧಾರೆಲೆಗ್ ಕನ್ನಡಿಯಾದ್ ತನ್ಮೂಲಕ ರಾಜಕೀಯ ಜಾಗೃತಿನ್ ಬಿತ್ತ್‌ದ್ ಬೀರೊಂದಿತ್ತ. ಇಂಚ ದೇಶಭಕ್ತಿನ್ ಪತ್ರಿಕೆಲೆನ ಮುಖಾಂತರ ಜನೊಕ್ಕುಲೆಗ್ ಮುಟ್ಟಯಿನ ಕೀರ್ತಿ ಆ ರಡ್ಡ್ ಪತ್ರಿಕೆಲೆನ ಸಂಪಾದಕೆರೆಗ್ ಸೇರುಂಡು.

ನವಯುಗೊನು ಸುರು ಮಲ್ತಿನ ಸಂಪಾದಕೆರ್ ಶ್ರೀಯುತ ಎ.ಬಿ.ಶೆಟ್ರ್. ಸುರುಟು ಈ ಪತ್ರಿಕೆ ಕುಡ್ಲಡ್ಡ್ ಬರೊಂದಿತ್ತ್‌ಂಡ್. ಬೊಕ್ಕ ಅಯಿನ್ ಉಡುಪಿಗ್ ಕೊನೊದು ಸರಾಗ್ ಅಚ್ಚಿಮಲ್ತ್‌ದ್ ಜನಕ್ಲೆಗ್ ತಿಕ್ಕು ಲೆಕ್ಕ ಮಲ್ತಿ ಕೀರ್ತಿ ಹೊನ್ನಯ್ಯ ಶೆಟ್ರೆನವು. ಶೆಟ್ರೆಗ್ ಈ ಪತ್ರಿಕೆದ ಸಂಬಂದೊ ವಾ ರೀತಿ ಇತ್ತಂಡ್‌ಂದ್ ಪಂಡ ಹೊನ್ನಯ್ಯ ಶೆಟ್ರ್ ಜನೊಕ್ಲೆ ಬಾಯಿಡ್ ನವಯುಗೊದ ಶೆಟ್ರ್‌ಂದೇ ಪುದರ್ ಪಡೆಯೆರ್. ಇನಿ ನಮ್ಮ ಕಣ್ಣಾದುಂಬು "ನವಯುಗ" ಪತ್ರಿಕೆ ಇಜ್ಜಿ. ಆಂಡ ನವಯುಗ ಪತ್ರಿಕೆ ಅಚ್ಚಿ ಆವೊಂದಿತ್ತಿನ ಅಚ್ಚಿದ ಇಲ್ಲ್ "ನವಯುಗ ಪ್ರೆಸ್" ಇನಿಕ್ಲಾ ಒರಿದ್‌ಂಡ್. ಗಾಂಧೀ ಸಂದೇಶ ವಾಹಕವಾದಿತ್ತಿನ ಆ ಪತ್ರಿಕೆದ ಸೃಷ್ಟಿ ಕೇಂದ್ರ ಇನಿಕ್ಕ್‌ಲಾ ಅಪಗದ ಕಾಲೊದ ಪರ ತರೆಕ್ಲೆಗ್ ಪ್ರೀತಿದ ಜಾಗೆ.

ಶೆಟ್ರೆಗ್ "ನವಯುಗ" ಆರ್ನ ಜೀವನೊದ ಒಂಜಿ ಸವಾಲಾದಿತ್ತಂಡ್. ಜೀವನೊದ, ಸಂಸಾರೊದ ಕಾಯಿಲೆ-ಕಸಾಲೆ, ಬೇನೆ-ಬೇಜಾರೊಲೆನ್ ಬರಿಕ್ ದೀದ್ ನವಯುಗೊನು-ಸ್ನೇಹಯುಗೊ ಆದ್ ಬುಳೆಪ್ಪಾವೊಡು, ಸ್ವಾತಂತ್ರ್ಯ ಹೋರಾಟೊಗು ಆವೊಂಜಿ ಕಿನ್ಯ ಕೊಡುಗೆ ಆವೊಡುಂದು ಆರ್ನ ಮನಸ್ಸ್‌ದ ಆಸೆ ಆದಿತ್ತಂಡ್. ಅವೆಕ್ಕ್ ಬೋಡಾದೇ ಛಲೊ-ಸ್ವಾಭಿಮಾನೊನು ಬದ್ಕ್‌ಡ್ ಅಳವಡಿಸವೊಂಡೆರ್. ಪತ್ರಿಕೆನ್ ದೇಶಪ್ರೇಮೊದ ಕಟ್ಟೆ ಮಲ್ತೊಂದು ಅವುಲು ದೇಶಾಭಿಮಾನಿ ಬರಹಗಾರೆರೆನ್ ಒಟ್ಟು ಸೇರ್ಸಾಯೆರ್. ಪತ್ರಿಕೆಡ್ ಬರೊಂದಿತ್ತಿನ ಶೆಟ್ರೆನ ಅಗ್ರ ಲೇಖನೊಲೆಡ್ ಒಂಜಿ ಖಚಿತವಾಯಿನ ನಿಲುವು ಉಪ್ಪೆದ್‌ಂಡ್. ಮಾತ್ರತ್ತಂದೆ ಅವೆಟ್ಟ್ ರಾಷ್ಟ್ರೀಯ ದೃಷ್ಟಿಕೋನಲ ದಿಂಜಿದುಪ್ಪೆದ್‌ಂಡ್.

ಶೆಟ್ರ್ "ನವಯುಗ" ಪತ್ರಿಕೆನ್ ಕಟ್ಟುನ ಕೆಲಸ ಮಲ್ಪುನ ಪೊರ್ತುಡು ಜನೊಕ್ಲೆಡ್ "ಬರೆಪುನಕುಲೇ ಜಾಸ್ತಿ, ಓದುನಕುಲು ನಾಸ್ತಿ"ಂದ್‌ದ್ ಪನ್ಪಿ ಪರಿಸ್ಥಿತಿ ಇತ್ತ್‌ಂಡ್. ಆ ಪೊರ್ತುಡು ಓದುನಕ್ಲೆನ ಗುಂಪುನು ಮಲ್ಲೆ ಮಲ್ತ್‌ದ್ ಜನೊಕ್ಲೆಡ್ ಓದುನ ಅಭಿರುಚಿನ್ ಪುಟ್ಟಾಯಿನ ಕೀರ್ತಿಲಾ ನವಯುಗೊಕ್ಕೇ ಸೇರುಂಡು. "ನವಯುಗ" ಪ್ರತಿ ತಿಂಗೊಳುಲಾ ಓದುಗೆರೆಗ್ ಒಂಜತ್ತಂಡ ಒಂಜಿ ವಿಷಯೊದ ಬಗ್ಗೆ "ವಿಶೇಷ ಪುರವಣಿ"ಂದ್‌ದ್ ಕೊರೊಂದಿತ್ತ್‌ಂಡ್. ತಿಂಗೊಳುಗು ಒಂಜಿ ತುಳು-ಸಂಬಿಕೆಲಾ ಬರೊಂದಿತ್ತ್‌ಂಡ್. ತುಳು ಭಾಷೆಗ್, ತುಳುನಾಡ್‌ದ ಸಂಸ್ಕೃತಿಗ್, ತುಳುನಾಡ್‌ಗ್ ಒಂಜಿ ಮಲ್ಲ ಮಣಿ ಕೊರ್ದು ಉಮೇದ್ ಕೊರೊಂದಿತ್ತಿನ ಪತ್ರಿಕೆ 'ನವಯುಗ' ಪಂಡಲಾ ತಪ್ಪಾವಂದ್. ಉಡುಪಿಡ್ ಶ್ರೀಯುತ ಪಣಿಯಾಡಿಯೆರ್ ಸುರುಮಲ್ತ್‌ದ್ ಕೈ ಪೊತ್ತಾಪೊಂದಿನ ಸಾಹಸೊದ ಬೇಲೆನ್ ಶೆಟ್ರ್ ಯಶಸ್ವಿಯಾದ್ ನಡಪುಡವೊಂದು ಬತ್ತೆರ್.

ಕೇವಲ ದೇಶಪ್ರೇಮೊದ ಕೊಂಬು ಉರಿಪುನು ಮಾತ್ರ ಅತ್ತಂದೆ ಜನೊಕ್ಲೆಗ್ ಬೋಡಾಯಿನ, ಜನೊಕ್ಲೆಗ್ ಉಪಕಾರೊ ಆಪಿನ ಒವ್ವೇ ಕೆಲಸೊಲೆಗ್ಲಾ "ನವಯುಗ"ದ ಪುಟೊಕ್ಲೆಡ್ ಜಾಗ್ ಉಪ್ಪೆದ್‌ಂಡ್. ಮಣಿಪಾಲೊಡು ಮೆಡಿಕಲ್ ಕಾಲೇಜ್ ಆಪಿನ ಪೊರ್ತುಡು ಪೈಗುಳೆನ ಸೇವೆ-ಸಾಧನೆಲೆಡ್ ಪತ್ರಿಕೆದಲಾ ಒಂಜಿ ಪಾಲ್ ಉಪ್ಪೆದ್‌ಂಡ್. ಕಾಸರಗೋಡು-ಕನ್ನಡ ನಾಡ್‌ಗ್ ಸೇರೊಡುಂದು ಪನ್ಪಿ ವಿಷಯೊಡು, ಬಂದರ್ ಮಲ್ಪೆಡೇ ಆವೊಡು ಪನ್ಪಿ ವಿಷಯೊಡು ಶೆಟ್ರ್ ತೋಜಾದಿನ ಉಮೇದ್, ಲೇಖನೊಗ್ಲು ಮದಪ್ಪೆರಾವಂದಿನವು.

ಕರ್ನಾಟಕೊಡು "ಭೂ-ಮಸೂದೆ" ಕಾನೂನು ಬನ್ನಗ ಸ್ವಜಾತಿದ ಬಂಟೆರೆನಕ್ಲೆಗ್ 'ನವಯುಗ'ಡ್ಡಾವರ ಮಸ್ತ್ ರಗಳೆ ಆಂಡ್. ಹೊನ್ನಯ್ಯ ಶೆಟ್ರ್ ಜಾತಿ ಅಪ್ಪೆ ಮಗೆ ಆದ್‌ಲಾ ತನ್ಕುಲೆಗ್ ವಿರುದ್ಧೊ ಬರೆನಗ ಜಿಲ್ಲೆದ ಭೂಮಾಲಿಕೆರಾಯಿನ ಬಂಟೆರ್ನಕುಲು ಶೆಟ್ರೆನ್ "ಒಕ್ಕೆಲ್ದಕುಲೆನ ಪಾರ್ಟಿದಾಯೆ"ಂದ್ ಲೆತ್ತೆರ್. ಕೆಲವೆರ್ "ತೂಲೆಯ ಆಯನ ತಂಕ"ಂದ್ ಪರು ಕಡೆಯೆರ್. "ಈರ್ ಇಂಚ ದಾಯೆಗ್ ಬರೆಯರ್"ಂದ್‌ದ್ ಕೇಂಡಿನಕುಲೆಗ್ ಶೆಟ್ರೆನ ಒಂಜೇ ಕಡಕ್ಕ್ ಉತ್ತರ "ಕಾಲೊ ಬದಲಾತ್‌ಂಡ್".

ಒಂಜಿ ಪತ್ರಿಕೆ ಸಾಬೀತ್‌ಡ್ ನಡಪ್ಪೆರೆಗ್ ಅಗತ್ಯವಾಯಿನ ಆದಾಯದ ಮೂಲ ಅಯಿಟ್ಟ್ ಪ್ರಕಟಣೆ ಆಪಿನ ಜಾಹಿರಾತ್‌ಲ್. ಪತ್ರಿಕೆದ ಬೆರಿಮುಳ್ಳುದ ಲೆಕ್ಕಂತಿ ಈ ಜಾಹೀರಾತುದಾರೆರೆಡ್ಡ್‌ಲಾ ಶೆಟ್ರ್ ಮಸ್ತ್ ಕರಕರೆ ಅನುಭವಿತ್ತೆರ್. ಮಲ್ಲ ಕಾಸ್‌ದ ಬಂಡವಾಳಶಾಹಿಲೆನ್ ಗೆಣ್ಪಂದೆ ಪತ್ರಿಕೆಡ್ ಅಕುಲೆನ ಪಿತ್ತಳೆ ಪಿದಾಯಿ ಪಾಡ್ನಗ ಅಕುಲು ಮಾತ ಒಂಜಾದ್ ಪತ್ರಿಕೆನೇ ಬಗ್ಗಾದ್ ಪೊಲಿಪ್ಪೆರಲಾ ಪ್ರಯತ್ನ ಬೈದೆರ್. ಬೇತೆ ಬೇತೆ

ರೀತಿಡ್ ಕುಹಕೊ-ಕುಟಿಲೊ ಗೊಬ್ಬು ಗೊಬ್ಬುದು ಪತ್ರಿಕೆನ್ ಮುಗಿಪ್ಪೆರೆ ತೂಂಡಲಾ ಶೆಟ್ರ್ ಅವೆನ್ ಮಾತಾ ತಿಗಲೆ ಕೊರ್ದು ಎದುರ್ಸಾದ್ ಗೆಂದಿಯೆರ್. ಅಕೇರಿಗ್ ಏರ್ ಆರೆಗ್ ಎದುರುಂತುದಿತ್ತೆರೋ ಅಕುಲೇ ಸೋತುದು ಶೆಟ್ರೆಗ್ ಶರಣು ಬೈದಿನಲಾ ಉಂಡು.

'ನವಯುಗ' ಅಚ್ಚಾದ್ ಪ್ರತಿ ಗುರುವಾರೊದಾನಿ ಪೇಂಟೆಡ್ ತಿಕ್ಕೆದ್ಂಡ್. ಈ ಪತ್ರಿಕೆದ ಮುಖ್ಯ ಆಕರ್ಷಣೆಲು ಪಂಡ ಆ ಪೊರ್ತುದ ಕಾಂಗ್ರೆಸ್‌ದ ಧ್ಯೇಯ ಧೋರಣೆಲೆಗ್, ರೀತಿ-ನೀತಿಲೆಗ್ ಒಪ್ಪುನ ವಿಚಾರ ಪ್ರಚೋದಕ ಲೇಖನೊಲು, ಬೊಕ್ಕ ಪ್ರಬುದ್ಧವಾಯಿನ ಟೀಕೆ ಟಿಪ್ಪಣಿಲು. ಪತ್ರಿಕೆದ ಪ್ರಧಾನವಾಯಿನ ಗುರಿಲಾ ಅವ್ವೇ ಆದಿತ್ತ್ಂಡ್. (ದಕ್ಷಿಣ ಕನ್ನಡದ) ತುಳುನಾಡ್‌ದ ಬೇತೆ ಬೇತೆ ಕಡೆಟ್ಟ್ ನಡತ್ತಿನ ವಿಶೇಷ-ವಿಷಯ-ಘಟನೆಲೆನ ಸಂಗ್ರಹೊಲ ಪತ್ರಿಕೆಡ್ ಬರೊಂದಿತ್ತ್ಂಡ್. ಆ ಪೊರ್ತುಡು ಜಿಲ್ಲೆಡ್ ಬೇತೆ ವಾ ಪತ್ರಿಕೆಲಾ ಉಪ್ಪಂದಿನೆಡ್ಡಾವರ 'ನವಯುಗ'ದ ಓದುಗೆರ್ ಊರು-ಊರುಡು ಹಳ್ಳಿ-ಹಳ್ಳಿಡ್‌ಲಾ ದಿಂಜಿದಿತ್ತೆರ್.

ಒಂಜಿಸರ್ತಿ ನವಯುಗೊಡು ಅಚ್ಚಿ ಆಯಿನ ಒಂಜಿ ಸುದ್ದಿ ಉಡುಪಿದ ಜನೊಕ್ಲೆಗ್ ಇಷ್ಟ ಆಯಿಜಿ. ಮಲ್ಲ ಜನೊಕ್ಲೆಡ್ಡ್, ಬುದ್ಧಿಜೀವಿಲೆಡ್ಡ್ ಖಂಡನೆದ ಬರ್ಸನೇ ದೊರಿಂಡ್. ಶೆಟ್ರ್ ಅಂಚಿನ ಒಂಜೇ ಒಂಜಿ ಓಲೆನ್ನಾ ಪತ್ರಿಕೆಡ್ ಅಚ್ಚಿ ಮಲ್ತ್ಜೆರ್. ಶೆಟ್ರ್ ಇತ್ತೆ ಕ್ಷಮೆ ಕೇನುವೆರ್, ಬೊಕ್ಕ ಕೇನುವೆರೆಂದ್‌ದ್ ಕಾತುಂತಿದಿನ ಜನೊಕ್ಲೆಗ್ ಮರ್ಲ್ ಪತ್ತಿಲೆಕ್ಕ್ಂಡ್. ಗಾಳಿ ಬೀಜಿನ್ನೇ ಇಜ್ಜಿ, ತೂ ಪತ್ತ್ನೇ ಇಜ್ಜಿ. ಪತ್ರಿಕೆದ ಬಗ್ಗೆ ಮೆಚ್ಚಿದ್ ಮೇಲ್ಕೆದ ಓಲೆ ಬರೆಂಡಲ ಅಂಚಿನೆನ್ ಶೆಟ್ರ್ ನವಯುಗೊಡು ಅಚ್ಚಿ ಮಲ್ತೊಂದಿತ್ತಿಜೆರ್.

ಹೊನ್ನಯ ಶೆಟ್ರ್ ಖಾಲಿ ಪುಟೊದಿಂಜಯೆರೆಗ್ ಬೋಡಾದ್ ನವಯುಗೊ ಪತ್ರಿಕೆದ ಸಂಪಾದಕೆರೆ ಮಣೆಡ್ ಕುಲ್ದಿನಾರ್ ಆದಿತ್ತಿಜೆರ್. ಆ ಪೊರ್ತುಡು ನವಯುಗೊದ ಸಂಪಾದಕೀಯ ಮಂಡಲಿಡ್ ಇತ್ತಿನ ಶ್ರೀಯುತ ಕುಮಾರಸ್ವಾಮಿ ಪನ್ಪೆರ್ "ಆರ್ ಪೆನ್ನ ಪತ್ಯೆರ್‌ಂದಾಂಡ ಒವ್ವೊ ಒಂಜಿ ಮಲ್ಲ ಗಹನವಾಯಿನ ವಿಷಯೊದ ಬೆರಿ ಪತ್ತ್‌ದೆರಂದೇ ಎನ್ನ ಅನುಭವೊ. ಕೆಲಸ ಮಲ್ಪುನೆಟ್ಟ್‌ಲಾ ಅಂಚನೇ. ಒರಿನಕ್ಲೆಡ ಕೆಲಸ ಗೆತ್ತೊನುನೆಟ್ಟ್ ಆರ್ ಮಲ್ಲ ಬಿರ್ಸೆ. ಆ ವಿಷಯೊಡು ಆರೆಗ್ ವಾ ರೀತಿದ ದಾಕ್ಷಿಣ್ಯೊಲಾ ಇಜ್ಜಿ. ವಾರೊದ ವಾ ದಿನೊ ಪತ್ರಿಕೆದ ವಾ ಪುಟೊ ಅಚ್ಚಿ ಆದ್ ಬರೊಡೋ, ಅವು ಬರೋಡೇ. ಅವೆಕ್ಕ್ ಸಂಬಂಧವಾಯಿನ ಲೇಖನೊ ಸರಿಯಾಯಿನ ಪೊರ್ತುಡು ತಯಾರಾದ್ ಅಚ್ಚಿದಿಲ್ಲ್‌ಗ್ ಪೋವೊಡೇ. ಈ ವಿಷಯೊಡು ವಾರೀತಿದ ಅಡ್ಡಿಲಾ ಆರೆಗ್ ಆವಂದ್, ಆರ್ ಅಂಚಿನೆನ್ ಸಹಿಸೊನಯೆರ್".

ಆ ಪೊರ್ತುಡು 'ನವಯುಗ' ಪತ್ರಿಕೆಡ್ ಅಚ್ಚಿ ಆವೊಂದಿತ್ತಿನ ಬರಹೊಲೆನ್ ಓದುನಗ ಅವೆತ್ತ ಗಂತ-ಅಗೆಲೊ, ನಿಲೆ, ವಿಸ್ತಾರೊ, ಜ್ಞಾನ ಸಂವರ್ಧನೆಗ್ ಅವು ಕೊರೊಂದಿತ್ತಿನ

ಕಾಣಕೆನ್ ತೂಂಡ ಅವು ಶೆಟ್ರೆನ ಬುದ್ಧಿವಂತಿಗೆ, ಸುಧಾರಿಕೆಗ್ ಸಾಕ್ಷಿಯಾದ್ ಉಂತುವೊ. ನವಯುಗೊಟು ಮುಖ್ಯ ಲೇಖನೊಲಾದ್ ಮುಖ ಪುಟೊಡು ಅಚ್ಚಿ ಆಯಿನ ಕೆಲವು ಬರವುಲು ದುಂಬುಗು "ಬದುಕು-ಬಂಗಾರ" ಪನ್ಪಿ ಪುದರ್‌ಡ್ ಬೂಕುದ ರೂಪೊಡು ಪಿದಾಡ್ದಿತ್ತ್ಂಡ್. ಅಯಿನ್ ಅಪಗದ ಮದ್ರಾಸ್ ಸರಕಾರೊ ಹೈಸ್ಕೂಲ್‌ದ ಜೋಕ್ಲೆಗ್ ಪಾಠ ಪುಸ್ತಕ ಆದ್ ಮನ್ನಣೆ ತಿಕ್ಕ್ಂಡ್. ಅಂಚನೇ ಕೇರಳ ಸರಕಾರೊಲ ಅಯಿತ್ತ ಕೆಲವ್ರ ಲೇಖನೊಲೆನ್ ಪಠ್ಯಪುಸ್ತಕೊ ಆದ್ ಮಲ್ತ್ದಿತ್ತ್ಂಡ್.

1942ಡ್ ಶೆಟ್ರ್ ನವಯುಗೊದ ಗುರ್ಕಾರ್ಮೆ ಒಯಿಸೊನ್ನ ಪೊರ್ತುಡೇ 'ನವಭಾರತ ಪುಸ್ತಕ ಭಂಡಾರ' ಪನ್ಪಿ ಪುಸ್ತಕೊದ ಅಂಗಡಿನ್‌ಲಾ ಉಡುಪಿಡ್ ಸುರು ಮಲ್ತೆರ್. ಜೊತೆಟ್ಟೇ ಎಡ್ಡೆ ಪ್ರತಿಭಾವಂತ ಉದಯೋನ್ಮುಖ ಲೇಖಕೆರೆನ ಪುಸ್ತಕೊನು ಅಚ್ಚಿಮಲ್ಪೊಡು ಪನ್ಪಿ ಉಮೇದ್‌ಡ್ ಅಚ್ಚಿದಿಲ್ಲ್‌ನ್‌ಲಾ ಸುರು ಮಲ್ತೆರ್. ಹೊನ್ನಯ ಶೆಟ್ರ್ ಅಜಿಪ್ಪ ಒಸ್ರೊಡ್ದು ದುಂಬು ಉಡುಪಿಡ್ ಸುರುಮಲ್ತಿನ ಪುಸ್ತಕೊದ ಅಂಗಡಿ ಇನಿಕ್ಲಾ ನಡತೊಂದು ಆರ್ನ ನೆನೆಪು ಕೊರೊಂದುಂಡು. ಪುದರ್ ಪಡೆದುಂಡು.

ಹೊನ್ನಯ ಶೆಟ್ರೆನ ಮಣ್ಣ್‌ದ ಋಣೊ ಮುಗಿದ್ ಅರ್ನ ಕಾಲ ಕರಿನ ಜತೆಟ್ಟೇ ನವಯುಗೊಲ ಅಂತ್ಯ ಆಯಿನ ಮಾತ್ರ ಮಾಮಲ್ಲ ದುರಂತೊ. 1953ಡ್ ಶೆಟ್ರ್ ಕಾಯಿಲೆ ಬೂರ್ದು ಉಪಚಾರೊಗು ದೂರೊದ ಮದ್ರಾಸ್‌ಗ್ ಪೋಯೆರ್. ಆರ್ ಆಜಿ ತಿಂಗೊಳು ಕರಿದ್ ಪಿರ ಬನ್ನಗ ಪತ್ರಿಕೆಗ್ ಗುಳಿಗ ಪೆಟ್ಟ್ ಬೂರ್ದಿತ್ತ್ಂಡ್. ಶೆಟ್ರೆನ ಗುರ್ಕಾರ್ಮೆ, ಸುಧಾರಿಕೆ ಇಜ್ಜಂದಿನ ಪತ್ರಿಕೆ ಚಪ್ಪೆ ಆದಿತ್ತ್ಂಡ್.

ಒಂಜಿ ಕಡೆಟ್ಟ್ ಶರೀರೊದ ಕಾಯಿಲೆ, ನನೊಂಜಿ ಕಡೆಟ್ ನವಯುಗೊದ ಖಾಲಿ ಖಜಾನೆ, ಪೆಟ್ಟ್‌ದ ಮಿತ್ತ್ ಪೆಟ್ಟ್, ಪತ್ರಿಕೆಗ್ ಜೀವೊ ಬರೊಡುಂದಾಂಡ ಸಾಲೊ ಮಲ್ಪೊಡಾಯಿನ ಅನಿವಾರ್ಯತೆ. ಎಂಚನೇ ಆವಡ್ ಪತ್ರಿಕೆ ಉಂತಿಯೆರೆ ಬಲ್ಲಿ ಪನ್ಪಿ ಅರ್ಗಂಟ್. ಇಲ್ಲಡ್ ಜೋಕ್ಲೆನ ವಿದ್ಯಾಭ್ಯಾಸೊ, ಮಗ್‌ರ್ದ್ ಬರ್ಪಿ ಕಾಯಿಲೆ-ಶೆಟ್ರ್ ಮಾನಸಿಕವಾದ್ ಮಸ್ತ್ ಪೆಟ್ಟ್ ತಿಂದೆರ್. 1974ನೇ ಜೂನ್ ಒಂಜನೇ ತಾರೀಕ್ ದಾನಿ ನವಯುಗೊ ಓದುಗೆರ್ನ ಕೈ ಸೇರ್ನಗ ತೆಡಿಲ್ ಹಾಕಿನಂಚಿನ ಸುದ್ದಿ 'ನನ ಶೆಟ್ರ್ ಇಜ್ಜೆರ್' ಅವ್ವೇ ನವಯುಗೊದ ಅರೆನ ಸಂಪಾದಕತ್ವೊದ ಅಕೇರಿದ ಸಂಚಿಕೆಲಾ ಆಂಡ್. ಶೆಟ್ರೆನ ಅಂತ್ಯೊಡ್ದ್ ನಾಲ್ ತಿಂಗಳ್ದ್ ಬೊಕ್ಕ ನವಯುಗೊಲ ಕಂತ್‌ಂಡ್. ನವಯುಗೊನು ಒರಿತ್ತೊನೆರೆ ಶೆಟ್ರ್ ಅನುಬವಿಸಿನ ಬಜ್ಜೊನು ಜನೊಕ್ಲು ಇನಿಲಾ ನೆನೆತೊನುವೆರ್.

ನವಯುಗೊನು ಕಟ್ಟ್ಪೆದ್ ಬುಳೆಪ್ಪಯೆರೆಗ್ ಬೋಡಾದ್ ಶೆಟ್ರ್ ಪುಣೆಯಿನ ಪುಣೆಪ್ಪಾಟೊ ಮದಪ್ಯರ ಸಾಧ್ಯ ಇಜ್ಜಂದಿನವು. ಆ ದಿನೊಕ್ಕೆನ್ ಶೆಟ್ರೆ ಮಗಳ್ ಉಷಾ. ಪಿ. ರೈ ಎನ್ನೊನುವೆರ್ "ನವಯುಗೊನು ಒರಿಪ್ಪಯೆರೆ ಬೋಡಾದ್ ಜಾಹೀರಾತ್‌ದಾರೆರೆನ್ ನಾಡೊಂದು, ಚಂದಾದಾರೆರೆನ್ ನಾಡೊಂದು ಪಪ್ಪ ತನ್ನ ಕಾಯಿಲೆದ ನಡುಟ್ಟುಲಾ ಊರೂರು ತಿರ್ಗೊಂದಿತ್ತೆರ್. ಅವೆನ್ ಎನ್ನಿನಗ ಎಂಕ್ ಇತ್ತೆಲಾ ಮನಸ್ಸಗ್ ಬೇನೆ ಆವೊಂದುಂಡು. ಪಪ್ಪನ ಪ್ರಯತ್ನ ಒಂಜಿ ಮಲ್ಲ ಆನೆ ಸಾಂಕಿ ಲೆಕ್ಕ. ಆರ್ ನವಯುಗೊನು ಒರಿತ್ತೊಂದು ಬತ್ತಿನವೇ ಒಂಜಿಮಲ್ಲ ಚೋದ್ಯೊ. ಅಕೇರಿದ ಪೊರ್ತುಡು ನವಯುಗ ಅಪ್ಪನ ಖಜಾನೆನ್ ಖಾಲಿ ಮಲ್ತಿನ ಮಾತ್ರ ಅತ್ತಂದೆ, ಜೀವೊನುಲಾ ಪಂರ್ದಾದ್ ಬುಡುಂಡು. ಈ ಹೋರಾಟೊಡು ಸರ್ತ ಉಂತೆರೆ ತೀರಂದೆ ಪಪ್ಪ ಸೋತೊಂದಿತ್ತಿನೆನ್ ಎಂಕುಲು ಕಣ್ಣಾರೆ ತೂವೊಂದಿತ್ತೊ. ನವಯುಗೊನು ಒರಿಪ್ಪಾವೆರೆ ಪಪ್ಪ ಮಲ್ತಿ ಹೋರಾಟೊ, ಸತ್ಯ ಹರಿಶ್ಚಂದ್ರೆ ಸತ್ಯೊಗು ಬೋಡಾದ್ ಮಲ್ತಿ ಹೋರಾಟೊಡ್ಡು ದಾಲ ಕಮ್ಮಿ ಇಜ್ಜಂಡ್".

"ಪಪ್ಪ ಆತ್ ಮಲ್ಲ ಆರ್ಗಂಟೆ ಅತ್ತ್ಂದಾಂಡ ನವಯುಗೊ ಯಾಪನೋ ಉಂತುಗು. `ಯಾನ್ ಈ ಪತ್ರಿಕೆಗ್, ಬೋಡಾದೇ ಪುಣೆಯಿನ ಯಾವು, ಎನ್ನ ಜೋಕ್ಲು ಏರ್‌ಲಾ ಈ ತೂಕು ಬೂರುನ ಬೊಡ್ಡಿ' ಪಂಡ್‌ದ್, ಅಂಚನೇ ಆರ್ ಎಂಕ್ಲೆನ್ ಏರೆನ್ನಾ ಪತ್ರಿಕೋದ್ಯಮಿಯಾದ್ ತಯಾರ್ ಮಲ್ತಿಜೆರ್. ಎಂಕ್ಲೆಗ್ ಬದ್ಕ್ಯೆರೆ ಬೇತೆ ಬೇತೆ ಸಾದಿ ತೋಜಾಯೆರ್".

ಅಂತರಂಗ - ಬಾಲಚಂದ್ರ

'ನವಯುಗೊ'ದ ಒಟ್ಟುಗೆನೇ ಶೆಟ್ರ್ ಬೇತೆ ಕೆಲವು ಪತ್ರಿಕೆಲೆನ್ನಾ ಅಚ್ಚಿ ಮಲ್ತೊಂದಿತ್ತೆರ್. ಅವೆಟ್ಲ ಮುಖ್ಯವಾಯಿನ ಒಂಜಿ ಪತ್ರಿಕೆ "ಅಂತರಂಗ". ಈ ಪತ್ರಿಕೆನ್ ಸುರುಮಲ್ತಿನಾರ್ ಶ್ರೀಯುತ ಎಸ್. ಯು. ಪಣಿಯಾಡಿಯೆರ್. ಪಣಿಯಾಡಿಯೆರ್ ಅಂತರಂಗೊನು ಬುಡ್ದು ಪೋಪಿನ ಪೊರ್ತುಡು ಹೊನ್ನಯ ಶೆಟ್ರ ಅಯಿನ್ ಕೈತಡೆ ಲೆತ್ತ್‌ದ್ ಅರಾದ್ ಪತ್ತೊಂಡೆರ್. ಇಡೀ ರಾಜ್ಯೊಡೇ ಅತ್ಯುತ್ತಮ ಸಾಹಿತ್ಯಿಕ ಪತ್ರಿಕೆ ಪನ್ಪಿ ಮಣಪೆಟ್ಟ್ ಅಂತರಂಗೊನು ಕುಲ್ಲಯಿನ ಕೀರ್ತಿ ಶ್ರೀಯುತ ಶೆಟ್ರೆನವು. ಹಾಸ್ಯ-ವಿಡಂಬನೆಲೆಗ್ ಆ ಪತ್ರಿಕೆಡ್ ದಾಲಾ ಕೊರತೆ ಇಜ್ಜಂಡ್. ವಾರೊ ವಾರೊಲ ವರ್ಣೊ-ವರ್ಣೊದ ಪೊದೆಪು, ಪೊರ್ಲುದ ವಿನ್ಯಾಸೊ, ಭಾವಪ್ರಚೋದಕವಾಯಿನ ಲೇಖನೊಲು, ವ್ಯಂಗ್ಯ ಚಿತ್ರೊಲು ಅಯಿಟ್ಟ್ ಅಚ್ಚಿ ಆವೊಂದಿತ್ತ್‌ಂಡ್. ಕ್ವೌನ್(1/4) ಆಕಾರೊಡು ಇತ್ತಿನ 'ಅಂತರಂಗೊ' ಆಪೊರ್ತುಡು ಅಖಿಲ ಕರ್ನಾಟಕ ವ್ಯಾಪ್ತಿ ಪಡೆಯಿನ ಜಿಲ್ಲೆದ ಒಂಜೇ ಒಂಜಿ ಪತ್ರಿಕೆ ಪನ್ಪಿ ಹೆಗ್ಗಳ್ಕೆನ್‌ಲಾ ಪಡೆದಿತ್ತ್‌ಂಡ್. ಮಾಮಲ್ಲ ಪುದರ್ ಪಡೆಯಿನ ಪತ್ರಕರ್ತೆ ಪಾ.ವೆಂ. ಆಚಾರ್ಯೆರ್, ಶ್ರೀಯುತ ಹೈದರ್, ಶ್ರೀ ಎಂ. ವಿ. ಹೆಗ್ಡೆರ್ ಮಾತೆರ್ಲಾ ಸುರುಟು ಅಂತರಂಗೊಡೇ ಪಳಗ್‌ನಕುಲು.

ಆ ಕಾಲೊದ ಅಂತರಂಗೊದ ವಿಷಯ ವೈವಿಧ್ಯೊನು ತೂನಗ ಆಶ್ಚರ್ಯ ಆಪುಂಡು. ಬೇತೆ ಬೇತೆ ವಿಷಯ ಕೋಶೊಲು, ನುಡಿಮುತ್ತುಲು, ಏಕಾಂಕ ನಾಟಕೊಲು, ಲಾವಣಿ ರೂಪೊದ ಪದೊಕ್ಕು, ಸರೋಜಿನಿ ನಾಯಿಡು, ಸಾವರ್ಕರ್‌ನ ಬಗ್ಗೆ ಲೇಖನೊಲು, ಪ್ರಜಾಪ್ರಭುತ್ವ, ಸ್ತ್ರೀ ಸ್ವಾತಂತ್ರ್ಯ, ಪರಮಾಣು ಸಾಮರ್ಥ್ಯ, ಗುರುಕುಲ ಶಿಕ್ಷಣೊದ ಬಗ್ಗೆ ವಿಚಾರ ಪೂರ್ಣ ಲೇಖನೊಲು, ಪ್ರಬಂಧೊಲು, ಕಾದಂಬರಿ-ಧಾರಾವಾಹಿಲು ಇಂಚ 'ಅಂತರಂಗ' ಪನ್ಪಿ ಸಾಹಿತ್ಯದ ಮರ ಗೆಲ್ಲ್ ಗೆಲ್ಲಾದ್ ಪುಡದ್ ದಿಂಜಿದ್ ಉಂತುದು ಆಸಕ್ತಿ ಇತ್ತಿನ ಜ್ಞಾನ ದಾಹಿಲೆಗ್ ತಂಪುದ ನಿರೆಲ್ ಕೊರೊಂದಿತ್ತ್‌ಂಡ್. ಇನಿಕ್ಲಾ ಅಂತರಂಗೊ ಸಾಹಿತ್ಯೊಗು ಸಂಬಂಧಪಟ್ಪಾದ್ ಅತ್ಯುತ್ತಮ ಮೂಲ ಆದ್ ತಿಕ್ಕುಂಡು.

ಆ ಕಾಲೊದ ಹೊನ್ನಯ ಶೆಟ್ರೆನ ಆತ್ಮೀಯೆ ದೋಸ್ತಿ ಕುಮಾರಸ್ವಾಮಿ 'ಅಂತರಂಗ'ದ ದಿನೊಕ್ಲೆನ್ ನೆನೆಪು ಮಲ್ತೊನುವೆರ್ "ಎಂಕ್ ತೆರಿಲೆಕ ನೂದೆಡ್ಡ್‌ಲಾ ಹೆಚ್ಚ ಪುಸ್ತಕೊಲೆನ್

ಅಂತರಂಗೊದ ವಿಶೇಷ ಸಂಚಿಕೆದ ರೂಪೊಡು ಭಾರೀ ಕಮ್ಮಿ ಬಿಲೆಕ್ಕ್ ಜನೊಕ್ಲೆಗ್ ಕೊರ್ತ. ಆಂಡ ವಾ ಏಸೊ ಕಟ್ಟ್ಪೆದ್ ನಲಿತ್ತ್ಂಡಲಾ ಈ ಪ್ರಯೋಗೊಲು ಮಸ್ತ್ ಬಾಲ್ತರ ಬೈದಿಜ. ಅವೊಂಜಿ ಭಾರೀ ಬೇಜಾರೊದ ಸಂಗತಿ. ಕಾಸ್ ಕೊರ್ದು ಬೂಕುನು ಗೆತ್ತೊನ್ದು ಓದುನ, ಚಂದಾದಾರೆರಾದ್ ಪತ್ರಿಕೆನ್ ತರ್ಪಾವುನ ಜನೊಕ್ಲೆನ ಪ್ರೊತ್ಸಾಹ ಪತ್ರಿಕೆನ್ ತಾಂಕ್ಯೆರೆ ಯಾಯಿಜಿ. "ಕೊರಪಂಜ"ದ ಭಾಸೆಡ್ ಪನೊಡುಂದಾಂಡ ಸಂಪಾದಕೆರ್ ಕಾಸ್ ಸಂಪಾದನೆ ಮಲ್ಪುನ ಬಿರ್ಸೆರಾವಂದೆ 'ನಷ್ಟಕೆ' ರಾಪಿನ ಹಾಳ್ ಪೊರ್ತು ಬೈದ್ಂಡ್. ಪರಿಣಾಮೊ 'ಅಂತರಂಗೊ' ಕಾಲೊದ ಗರ್ಭೊಗು ಸೇರ್ಂಡ್. ಆಂಡ ಆ ಪತ್ರಿಕೆ ಬದ್ಕ್ದ್ ಇತ್ತಿನಾತ್ ಸಮೆಯೊ ಕನ್ನಡೊ ವಾಙ್ಮಯೊಗು ಮಲ್ತಿನ ಸೇವೆ ಮಾತ್ರ ಮದಪ್ಪೆರೆ ತೀರಂದಿನ".

ರಡ್ಡನೇ ಮಹಾಯುದ್ಧೊದ ಗಾರ್ ಮಸ್ತ್ ದೇಶೀಯ ಪತ್ರಿಕೆಲೆಗ್ ತಾಗ್ದ್ ಅಪಾಯ ಎದುರಾಂಡ್. 'ಅಂತರಂಗೊ'ಲ ಅಯಿನ್ ಅನುಭವಿಸವೊಡಾಂಡ್. ಪತ್ರಿಕೆನ್ ಅಚ್ಚಿ ಮಲ್ಪೆರೆಗ್ ಅಗತ್ಯ ಬೋಡಾಯಿನ ವಸ್ತುಲೆನ ಬಿಲೆ ಏರ್ಂಡ್. ಮೈ ಕೈ ದಿಂಜಿದ್ ಪೊರ್ಲುಡು ಬರೊಂದಿತ್ತಿನ ಪತ್ರಿಕೆ ಬಚ್ಚಿಂಡ್. ಪತ್ರಿಕೆದ ಬಿಲೆನ್ ಹೆಚ್ಚ ಮಲ್ತ್ಂಡಲಾ ಬನ್ನೊದ ಪೊರ್ಲು ಪಿರಬೈಜಿ. ಲಡಾಯಿದ ಗಾರ್ ಹಾಕ್ನ ಜನೊಕ್ಲೆಗ್ಲಾ ಪತ್ರಿಕೆ ಗೆತ್ತೊಂದು ಓದುನ ಕಷ್ಟ ಆಂಡ್.

'ಯುದ್ಧೊ ಮುಗಿಂಡಲಾ ಪತ್ರಿಕೆಡ್ ಮಸ್ತ್ ಸುಧಾರಿಗೆ ಮಲ್ಪೆರೆ ಆಯಿಜಿ. ಬೇತೆ ತಾದಿ ಇಜ್ಜಾಂದೆ ಶೆಟ್ರ್ ಉಪಾಯಾಂತರೊ ಮಲ್ತೆರ್. 'ಅಂತರಂಗೊ'ನು ಪುಸ್ತಕ-ಪತ್ರಿಕೆ ಆದ್ ಬದಲ್ ಮಲ್ತೆರ್. ಇಡೀ ನಾಡ್ದ ಎಲ್ಯ-ಮಲ್ಲ ಲೇಖಕೆರ್ನ ಕಿನ್ಯ ಕೃತಿಕುಲೆನ್ ಬೂಕುದ ರೂಪೊಡು ಅಚ್ಚಿ ಮಲ್ತೆರ್. ಲೇಖಕೆರೆನ ಆಯ್ಕೆದ ವಿಷಯೊಡು ಸಂಪಾದಕೆರ್ನ ಮಲ್ಲ ಮನಸ್ಸ್. ಒವ್ವೇ ರೀತಿದ ಪ್ರಾದೇಶಿಕ ಮಿತಿ, ವಿಷಯ ವಿಸ್ತಾರೊದ ಮೇರೆ ಆರ್ ಅಚ್ಚಿಮಲ್ಪುನ ಬೂಕುಲೆಗ್ ಇಜ್ಜಂಡ್. ಎಡ್ಡೆ ವಿಷಯೊ ಒಲ್ತುಡ್ಡೇ ಬರಡ್ ಅವೆನ್ ಅಂತರಂಗೊದ ಸಂಚಿಕೆ ಆದ್ ಅಚ್ಚಿಮಲ್ತೊಂದಿತ್ತೆರ್. ಇಂಚ ಮಸ್ತ್ ಎಲ್ಯ-ಮಲ್ಲ ಲೇಖಕೆರ್ ಬೊಳ್ಪುಗು ಬರಿಯೆರೆ ಶೆಟ್ರ್ ಕಾರಣ ಕರ್ತೆ ಆಯೆರ್. ಇನಿತ್ತ ಮಾಮಲ್ಲ ಬರಹಗಾರೆರೆಡ್ ಕಿಲವೆರಾಂಡಲ ಶೆಟ್ರೆನ ಬೆರಿಸಾಯೊಡೇ ಸಾಹಿತ್ಯ ಲೋಕೊದ ಆಕಾಸೊಡು ಬೊಳ್ಳಿಲಾದ್ ಮೆರೆಯೆರ್ ಪಂಡ ತಪ್ಪಾವಂದ್" ಪಂಡ್ದ್ ಕುಮಾರಸ್ವಾಮಿ ಪನ್ಪೆರ್. ಅಂಚಾಂಡಲ 1954ನೇ ಇಸವಿಡ್ 'ಅಂತರಂಗ' ಉಂತುಂಡ್. ಅವ್ವೊಂಜಿ ಬೇನೆದ ಸಂಗತಿ.

ಹೊನ್ನಯ ಶೆಟ್ರ್ ಸಂಪಾದಕೆ ಆದಿತ್ತಿನ ಮೂಜನೇ ಪತ್ರಿಕೆ "ಬಾಲಚಂದ್ರ". ಉಂದೊಂಜಿ 'ಶೈಕ್ಷಣಿಕ ಮಾಸ ಪತ್ರಿಕೆ'. ಶಿಕ್ಷಣೊಗು, ಶಿಕ್ಷಕೆರೆಗ್ ಸಂಬಂಧ ಪಟ್ಟ್ಪನ ವಿಚಾರ ಪ್ರಚೋದಕವಾಯಿನ ಲೇಖನೊಲು ಈ ಪತ್ರಿಕೆಡ್ ಅಚ್ಚಿ ಆವೊಂದಿತ್ತ್ಂಡ್. ಹೊನ್ನಯ ಶೆಟ್ರೆನ ಒಟ್ಟುಗೇ ಈ ಪತ್ರಿಕೆದ ಸಂಪಾದಕತ್ವೊಗು ಪುಗೆಲ್ ಕೊರ್ನ ನನೊರಿ ಮಹನೀಯೆ

ಶ್ರೀಯುತ ಕೆ.ಆರ್.ಶೆಣ್ಯೆ. ಶೆಟ್ರ್ ಬೊಕ್ಕ ಶೆಣ್ಯೆ ಇರ್ವೆರ್ಲಾ ಸುರುಟ್ಟು ಶಿಕ್ಷಕೆರೇ, ಅಂಚಾದ್ ಅಕುಲೆನ ಅನುಭವೀ ಸಂಪಾದಕತ್ವೊಡು ಈ ಪತ್ರಿಕೆ ನಿಯಮಿತವಾದ್ ಮೌಲಿಕವಾದ್ ಬರೊಂದಿತ್ತ್ಂಡ್. ಆ ಪ್ರೊರ್ತುಡು ದಕ್ಷಿಣ ಕನ್ನಡ ಜಿಲ್ಲೆದ ಹೆಚ್ಚದ ಶಾಲೆಗ್ಲ್, ಮಾಸ್ಟ್ರೆನಕುಲು ಈ ಪತ್ರಿಕೆನ್ ಪ್ರೀತಿಡ್ ಎದ್ಯೊನೆದೆರ್.

ಯಶಸ್ವೀ ಸಂಪಾದಕೆ

"ನವಯುಗ", "ಅಂತರಂಗ", ಬೊಕ್ಕ 'ಬಾಲಚಂದ್ರ' ಇಂಚ ಮೂಜಿ ಪತ್ರಿಕೆಲೆನ್ ಒಂಜೇ ಪ್ರೊರ್ತುಡು ನಡಪಾವೊಂದಿತ್ತಿನ ಶೆಟ್ರೆನ ಸಾಹಸೊ ಭಾರೀ ಮಲ್ಲ. ಒಟ್ಟುಗೇ ಮೂಜಿ ಪತ್ರಿಕೆಲೆನ್ ನಡಪುಡಾವುನ ಬೇಲೆ ಆ ಪ್ರೊರ್ತುಡು ದ.ಕ.ಜಿಲ್ಲೆಡ್ ನನೊರಿ ಮಲ್ತಿನಾಕುಲಿಜ್ಜಿ. ಕಾಸ್‌ದ ತೊಂದರೆ ಇತ್ತಿನಾಂಡ್ಲ ಶೆಟ್ರ್ ಪುಸ್ತಕ ಪ್ರಕಟಣೆನ್ ಒಂಜಿ ಪೂಜೆ, ಯಜ್ಞೊದ ಲೆಕ್ಕ ಕೈಕೊಣೆಯೆರ್. ಬಹುಶಃ 'ನವಯುಗ'ದಂಚಿನ ಒಂಜಿ ಪತ್ರಿಕೆ ಮೂಲು ಐವ ಒರ್ಸ ಬದ್ಕ್‌ದ್ ಒರಿದಿತ್ತ್ಂಡ್ ಪನ್ಪಿನವೇ ಶೆಟ್ರೆನ ತಾಕತ್ತ್‌ಗ್ ಒಂಜಿ ಸಾಕ್ಷಿ. ಕಾಸ್ ಮಲ್ಪೆರೆಗ್ ಬೋಡಾದ್ ಶೆಟ್ರ್ ಈ ಪತ್ರಿಕೆಲೆನ್ ನಡಪಾಯಿಜೆರ್. ಖಾಲೀ ಕಾಸ್ ಸಂಪಾದನೆನೇ ತೂಂಡ ಸಂಪಾದಕೆ ಬುಳೆವುಜೆ, ಮಲ್ಲ ಜನೊ ಅಪುಜೆ ಪಂಡ್‌ದ್ ಶೆಟ್ರ್ ತೆರಿದಿತ್ತೆರ್. ಸ್ವಾತಂತ್ರ್ಯೊ ತಿಕ್ಕುನೆಕ್ಕ್ ದುಂಬು ಕಾಂಗ್ರೆಸ್‌ಗ್ ಬೆರಿಸಾಯೊದ ಒಂಜಿ ಪತ್ರಿಕೆನ್ ನಡಪಾವುನವು ಏತ್ ಬಂಗೊ ಇತ್ತ್ಂಡೋ ಆತೇ ಬಂಗೊ ಸ್ವಾತಂತ್ರ್ಯ ತಿಕ್ಕಿ ಬೊಕ್ಕಲಾ ಇತ್ತ್ಂಡ್ ಪನ್ಪಿನವು ವಿಪರ್ಯಾಸೊ, ಆಂಡಲಾ ಸತ್ಯೊ.

ಆಡಳಿತ ಸಂಪಾದಕೆರಾದ್ ಮಾತ ಜವಾಬ್ದಾರಿದ ಪುದೆನ್‌ಲಾ ತುಂಬೊನಿನ ಶೆಟ್ರ್ ಪತ್ರಿಕೆಲೆಗ್ ಬೋಡಾದ್ ಪೆನ್ನ್ ಪತ್ತಿನನೇ ಕಮ್ಮಿ. ಸಂಚಾರೊ, ಸಂಪಾದಕೆರಾದ್ ಜನೊಕ್ಲೆನ ಒಟ್ಟುಗೆ ಸಂಪರ್ಕೊ ಎಡ್ಡೆ ಇತ್ತ್ಂಡ್. ಜಿಲ್ಲೆಗಿಡೀ ಸಂಬಂಧಿಸಯಿನ ಮುಸ್ತ್ ಕಾರ್ಯಕ್ರಮೊಲೆಡ್ ಭಾಗವಹಿಸೊಂದಿತ್ತೆರ್. ಪತ್ರಿಕೆದ ಲೆಕ್ಕೊನೇ ಶೆಟ್ರೆನ ಪಾತೆರೊಡುಲಾ ದೇಶಪ್ರೇಮೊ ದಿಂಜಿದುಪ್ಪೆದ್‌ಂಡ್. "ಪ್ರಭಾವಿ ಪತ್ರಿಕೋದ್ಯಮ"ಗು ಒಂಜಿ ಸಾದಿ-ದಿಕ್ಕ್ ತೋಜಾಯಿನಾರ್ ಶೆಟ್ರ್.

ಅಂಕಣಕಾರೆರೆಗ್, ಖಾಯಂ ಲೇಖಕೆರೆಗ್ ಯಾಪನೇ ಆವಡ್ ಶೆಟ್ರ್ 'ನಿಕುಲು ಇಂಚನೇ ಬರೆವೊಡುಂದು' ಪಂಡಿನಾರ್ ಅತ್ತ್. ಏತಾಂಡಲ ಶೆಟ್ರೆನವು ಮೇಲುಸ್ತುವಾರಿ ಮಾತ್ರ. ವಿಷಯ ತಾದಿ ಬುಡ್ದು ಪೊವಂದಿ ಲೆಕ್ಕ ತೂವೊನ್ನ ಮೇಪುದಾಯನ ಪಾತ್ರೊನು ಆರ್ ಪೊರ್ಲುಡೇ ಸುಧಾರಿತೊಂದಿತ್ತೆರ್. ಆರ್ನ ಪತ್ರಿಕೆದ ಸಾಮುದಿಲ್ಲಡ್ ಪಳಗ್‌ನ ಏರೆಗೇ ಆಂಡಲ ದುಂಬುಗು ವಾ ರೀತಿದ ಅಳ್ಕ್‌ಲಾ ಇಜ್ಜಂದೆ ಪತ್ರಿಕೋದ್ಯಮೊನು ನಿರ್ವಹಣೆ ಮಲ್ಪುನ ತಾಕತ್ತ್ ಬರೊಂದಿತ್ತ್ಂಡ್. 'ನಿರಂಜನ' 'ಕಯ್ಯಾರ' 'ಕು.ಶಿ.' 'ಕೆ.ಟಿ.ಗಟ್ಟಿ'ಇಂಚಿತ್ತಿ ಮಾಮಲ್ಲ ಸಾಹಿತಿಲು, ಪತ್ರಕರ್ತೆರ್ ಶೆಟ್ರೆನ ಕೈಟ್ಟೇ ಪಳಗ್‌ದ್ ಬೆಳಗ್‌ನಕುಲು.

ಪುಸ್ತಕೋದ್ಯಮ

ಶೆಟ್ರೆಗ್ ಪತ್ರಿಕೋದ್ಯಮ ದಾತೇ ಪ್ರೀತಿದ ನನೊಂಜಿ ಕ್ಪೇತ್ರೊ ಪಂಡ ಪುಸ್ತಕೋದ್ಯಮ. ಪಿರಾಕ್‌ದ ಆ ಪೊರ್ತುಡು ಶೆಟ್ರ್ ಉಡುಪಿಡ್ ಸುರುಮಲ್ತಿನ ನವಭಾರತ ಪುಸ್ತಕ ಭಂಡಾರ ಎಡ್ಡೆ ಮೌಲ್ಯ ದಿಂಜಿನ ಪುಸ್ತಕೊಲೆನ್ ಅಚ್ಚಿ ಮಲ್ತ್‌ದ್ ಜನೊಕ್ಲು ಎಡ್ಡೆಂತಿನೆನ್ ಓದೊಡು ಪನ್ಪಿ ಇರಾದೆಡ್ ಕಮ್ಮಿ ಬಿಲೆಕ್ ಪಟ್ಟೊಂದಿತ್ತಿನ ಜಿಲ್ಲೆದ ಒಂಜೇ ಒಂಜಿ ಗ್ರಂಥ ಭಂಡಾರ ಆದಿತ್ತ್‌ಂಡ್. ಸುಲಬೊಡು ಮಾರ್ದ್ ಪೋವಂದಿನ, ಜನಪ್ರಿಯ ಪ್ರಕಾಶಕೆರ್‌ಲಾ ಕೈ ಪಾಡ್ಯೆರೆ ಪೋಡ್ಯುನ ಆಂಡ ಜನೊಕ್ಲಿನ, ಓದುಗೆರೆನ ಜ್ಞಾನಾರ್ಜನೆಗ್ ಉಪಕಾರೊ ಆಪಿನ ಮಸ್ತ್ ಪುಸ್ತಕೊಲೆನ್ ಶೆಟ್ರ್ ಅಚ್ಚಿ ಮಲ್ತ್‌ದ್ ಕೊರ್ತೆರ್. 'ನಮ್ಮ ಉಡುಪಿ', 'ಸುಲಭದಲ್ಲಿ ಇಂಗ್ಲೀಷ್', 'ಮನೆಮದ್ದು', 'ಏಶಿಯಾದ ಸಂಪತ್ತು', 'ಹಿರೋಶಿಮಾದಿಂದ ಜಿನೇವಾ', ಉಂದು ಕೆಲವು ಮುಖ್ಯ ಪುಸ್ತಕೊಲು. ಆ ಪೊರ್ತುಡೇ ಮಹಿಳಾ ಸಾಹಿತ್ಯೊದ ಪ್ರಕಟಣೆದ ವಿಷಯೊಡುಲಾ ನವಯುಗತ ಅಚ್ಚಿದಿಲ್ಲ್ ದುಂಬು ಉಂತುದಿತ್ತ್‌ಂಡ್. ಸರಸ್ವತಿ ಬಾಯಿ ರಾಜವಾಡೆರ್ನ "ಆಹುತಿ", ಯಶೋದಾ ಜೆನ್ನಿಯೆರೆನ 'ಬಾಳಿನ ಬೆಳೆ', ದೇವಕಿ ಶೆಡ್ತಿಯೆರ್ನ 'ನಕ್ಕರೂ ನಗಬಹುದು', ಬೇತೆ ಬರವುಗಾರ್ತಿಲೆನ 'ಬಾಳಿನ ಬೆಡಗು', 'ಸರಸ್ವತಿ', 'ಜೀವನ ಸಂಗ್ರಾಮ', 'ಮಿತ ಸಂತತಿ', ಇಂಚಿತ್ತಿನ ಮಸ್ತ್ ಕೃತಿಕ್ಕುಲು ನಿಯಮಿತವಾದ್ ಪ್ರಕಟ ಆವೊಂದಿತ್ತೊ.

ಹೊನ್ನಯ ಶೆಟ್ರ್ 'ಕಿರಿಯರ ಪ್ರಪಂಚ' ಪನ್ಪಿ ಮಾಲೆಡ್ ಎಡ್ಡೆಂತಿನ, ಉತ್ಕಷ್ಟವಾಯಿನ, ವಿಷಯ ವೈವಿಧ್ಯೊಲು ಇತ್ತಿನ ಮಸ್ತ್ ಬೂಕುಲೆನ್ ಪ್ರಕಟ ಮಲ್ತೆರ್. ಪೊರ್ಲುದ ಸರಳ ಪೊದೆಪ್ಪು, ಸ್ಪಚ್ಛವಾಯಿನ ಅಚ್ಚಿ, ಕಮ್ಮಿ ಬಿಲೆಕ್‌ಲೆಡ್ಡಾವರ ಆ ಮಾಲೆ ಮಸ್ತ್ ಜನಪ್ರಿಯವಾದಿತ್ತ್‌ಂಡ್. ಪೊಸತ್ತಾದ್ ಬರವುದ ಕೃಷಿಕ್ ಜತ್ತಿನ ಲೇಖಕೆರೆಗ್ಲಾ ಈ ಪ್ರಕಾಶನೊದ ಮೂಲಕ ಮಸ್ತ್ ಅವಕಾಶ ಆಂಡ್. 'ಮಧುವನ', 'ಕವಿತಾ ಕಾಮಿನಿ', 'ಕುಲವಿಲ್ಲದ ಹೆಣ್ಣು', 'ಲೋಪಾಮುದ್ರ' ಈ ರೀತಿ ಮಸ್ತ್ ಕಾವ್ಯೊಲು, ನಾಟಕೊಲು ಅನುವಾದ ಕೃತಿಕ್ಕುಲು ಈ ಪ್ರಕಾಶನೊಡು ಬೊಲ್ಪು ತೂಯೊ. ಉಂದೆಟ್ ಕೊರಡ್ಕಲ್ ಶ್ರೀನಿವಾಸ ರಾಯೆರ್ನ 'ನಂದಾದೀಪ' ಒಂಜಿ ಭಾರೀ ಮೌಲಿಕ ಕೃತಿ.

1970ದ ದಶಕೊಡು ಶೆಟ್ರೆನ ಪುಸ್ತಕೋದ್ಯಮೊಗು ಪೊಸತೊಂಜಿ ಆಯಾಮ ಒಮ್ಮೆತ್‌ಂಡ್. ಆ ಸಂದರ್ಭೊನು ಕು.ಶಿ. ಹರಿದಾಸ ಭಟ್ರ್ ನೆನೆಪು ಮಲ್ತೊಂದು ಪನ್ಪೆರ್- "ಮದ್ರಾಸ್‌ದ ಅಮೆರಿಕೊದ ವಾರ್ತಾಸಂಸ್ಥೆ ನಮ್ಮ ದಕ್ಷಿಣ ಭಾರತೊದ ಭಾಷೆಲೆಡ್ ಅಮೇರಿಕದ ಗ್ರಂಥೊಲೆನ್ ಅಚ್ಚಿ ಮಲ್ತ್‌ದ್ ಜನೊಕ್ಲೆಗ್ ಕೊರೊಡು ಪನ್ಪಿ ಉಮೇದ್‌ಡ್ ಒಂಜಿ ಯೋಜನೆ ಪಾಡ್‌ಂಡ್. ಆ ಯೋಜನೆಡ್ ಡ್ಯೂಯಿ, ಕೊಸ್ಲರ್ ಲೆಕ್ಕಂತಿ ಮಾಮಲ್ಲ ಸಾಹಿತಿಲೆನ ಕೃತಿಕುಲು ಉಲ್ಲಂದ್ ತೆರಿನ ಯಾನ್ ಹೊನ್ನಯ ಶೆಟ್ರೆಗ್ ಉಮೇದ್ ದಿಂಜಯೆ. "ಈರೆಗ್ ಅಚ್ಚಿದ ಖರ್ಚಿ ಕೊರ್ಪೆರ್. ಸಾಹಿತಿಲೆನ ಗೌರವಧನೊಲ ಅಕುಲೇ

ಕೊರ್ಪೆರ್. ಲ್ಯಾನೂದು ಅತ್ತಂಡ ಒಂಜಿ ಸಾವಿರ ಪ್ರತಿಕ್ಕುಲೆನ್ ನಮ ಅಚ್ಚಿ ಮಲ್ತ್ಂಡ ನಷ್ಟ ಬರಂದ್ ಪಂಡೆ. ಶೆಟ್ರ್ ಈ ಸೂಚನೆಗ್ ಒತ್ತೊನ್ನೆಡ್ಡಾವರ ಕನ್ನಡ ಭಾಷೆಗ್ ಕೆಲವು ಎಡ್ಡೆ ಪುಸ್ತಕೊಲು ತಿಕ್ಕಿ ಲೆಕ್ಕಾಂಡ್. ಡ್ಯೂಯಿನ 'ಸ್ವಾತಂತ್ರ್ಯ ಮತ್ತು ಸಂಸ್ಕೃತಿ' ಜೇಮ್ಸ್. ಬಿ. ಕೊನಾಂಟೆರ್ನ "ಇಂದಿನ ವಿಜ್ಞಾನ ಮತ್ತು ಇಂದಿನ ಮಾನವ", ಕೊಸ್ಲರನ "ನಡುಹಗಲಿನ ಕಗ್ಗತ್ತಲೆ" ಇಂಚಿತ್ತಿ ಕೆಲವು ಕೃತಿಕ್ಕುಲು ಅಚ್ಚಾದ್ ಜನೊಕ್ಲೆಗ್ ತಿಕ್ಕೊ.

ಪತ್ರಿಕೆ-ಪುಸ್ತಕೋದ್ಯಮೊಲೆಡ್ಡಾವರ ಶೆಟ್ರ ಉಡುಪಿದ ಸಾಹಿತ್ಯ-ರಾಜಮಾರ್ಗೊಡು ಒಂಜಿ ಮೈಲ್ ಕಲ್ಲಾಯೆರ್. ಆರ್ ಅಚ್ಚಿ ಮಲ್ದಿನಾತ್-ಬೂಕು-ಗ್ರಂಥೊಲೆನ್ ಉಡುಪಿ-ಮಂಗಳೂರುಡು ಬೇತೆ ಏರ್ಲಾ ಅಚ್ಚಿ ಮಲ್ತಿಜೆರ್ ಪಂಡಲಾ ತಪ್ಪಾವಂದ್.

ಪುಸ್ತಕ ಪ್ರೀತಿ-ಪುಸ್ತಕ ಮಾಸ

ಜನೊಕ್ಲೆಗ್ ಪುಸ್ತಕದ ಬಗ್ಗೆ ಪ್ರೀತಿ-ಓದುನೆತ್ತ ಬಗ್ಗೆ ಉಮೇದ್ ಉರ್ಕಾಯೆರೆ ಶೆಟ್ರ ನಿರಂತರವಾದ್ ಬೆಂದೆರ್. ಅಚ್ಚಿಮಲ್ತ್ದ್ ಪ್ರಕಟಿಸವುನೆ ಮಾತ್ರ ಅತ್ತಂದೆ ಬೇತೆ ಕೆಲವು ಪೊಸ ಪ್ರಯೋಗೊಳೆದ ಮುಖಾಂತ್ರೊಲ ಶೆಟ್ರ ಜನೊಕ್ಲೆಗ್ ಓದುನ ಉಮೇದ್ ಹೆಚ್ಚಾಪಿನ ಲೆಕ್ಕ ಮಲ್ಪಿಯೆರೆ ಪ್ರಯತ್ನ ಬರೊಂದಿತ್ತೆರ್. ಉಡುಪಿಡ್ ಮಲ್ಲ ಜಾತ್ರೆ, ಪರ್ಯಾಯ ಪರ್ಬೊಗುಲೆ ಪೊರ್ತುಡು ಪುಸ್ತಕೊದ ಅಂಗಡಿ ದೀಯೆರ್ "ಪುಸ್ತಕ ಮಾಸ". ಪಂಡ್ದ್ ಒಂಜಿ ಪೊಸ ರೀತಿದ ಯೋಜನೆ ಪಾಡಿಯೆರ್. ಈ ಕಾರ್ಯಕ್ರಮೊನು ಉದ್ಘಾಟನೆ ಮಲ್ತಿನಾರ್ ವರ ಕವಿ ಬೇಂದ್ರೆ. ಆ ಸಮಾರಂಭನೇ ವಿಶೇಷ ರೀತಿಡ್ ಇತ್ತಂಡ್ಗೆ. ಲೇಸ್ದ ದೊಂಪೊದ ಬಾಕಿಲ್ಗ್ ಬೂಕುಲೆನನೇ ತೋರ್ಣೊ. ಬೂಕುಲೆನನೇ ವೇದಿಕೆ ಬೂಕುಲೆಡೇ ಚಪ್ಪರೊದ ಲೈತ್ತೊ, ಭಾರೀ ಪೊರ್ಲು ಇತ್ತ್ಂಡ್ಂದ್ ಪನ್ಪೆರ್ ಆ ಕಾರ್ಯಕ್ರಮೊನು ಕಣ್ಣಾರೆ ತೂಯಿನ ಹಿರಿಯೆರ್. ಬೇಂದ್ರೆ ಮಾತ್ರ ಅತ್ತಂದೆ ಆ ಪರ್ಬೊಗು ಸೇರ್ನ ಮಾತ ಬಿರ್ದ್ದ ಬಿನ್ನೆರ್ಲಾ ಶೆಟ್ರೆನ ಈ 'ಪುಸ್ತಕ ಮಾಸ' ಪನ್ಪಿ ಪ್ರಯತ್ನೊನು ಮನಸ್ಸ್ ದಿಂಜಿದ್ ಪುಗರ್ಯೆರ್ಗೆ. ಉಂದೆಡ್ಡಾವರ ಶೆಟ್ರೆನ ಉಮೇದ್ ಉರ್ಕ್ರ್ಂಡ್. ಪ್ರಕಟಣೆ-ಮಾರಾಟೊ ಮಾತ್ತ ಅತ್ತಂದೆ ಶೆಟ್ರ ವಾರೊಡೊರೊ ಈ 'ಪುಸ್ತಕ ಮಾಸ' ಕಾರ್ಯಕ್ರಮದಡಿಟ್ಟ್ ಮಾಮಲ್ಲ ಪುದರ್ದ ಸಾಹಿತಿಲೆನ ಉಪನ್ಯಾಸೊ ಮಲ್ಪಯೆರೆಲ ಸುರು ಮಲ್ತೆರ್. ವಿ. ಸೀತಾರಾಮಯ್ಯೆರ್, ಡಾ। ಶಿವರಾಮ ಕಾರಂತೆರ್, ಇಂಚ ಮಸ್ತ್ ಜನೊ ಈ ಕಾರ್ಯಕ್ರಮೊಟು ಭಾಗವಹಿಸದ್ ಜನೊಕ್ಲೆಡ ಪುಸ್ತಕ-ಸಾಹಿತ್ಯ ಪ್ರೀತಿ ಹೆಚ್ಚಾಪಿನ ಲೆಕ್ಕ ಪ್ರಯತ್ನ ಬತ್ತೆರ್. ಇನಿತ್ತ ಕಾಲೊಡು, ಒಂಜಿ ಅಕಾಡೆಮಿ, ಪರಿಷತ್ತು, ಪ್ರಾಧಿಕಾರೊಲು ಮಲ್ಪುನ ಬೇಲೆನ್ ಶೆಟ್ರ 40-50 ಒರ್ಸೊಲೆಗ್ ದುಂಬೇ ಮಲ್ತೊಂದಿತ್ತೆರ್ ಪನ್ಪುನೆನ್ ತೆರಿಂಡ ಆರ್ನ ತಾಕತ್ತ್, ಉಮೇದ್ ಏತೆಂದ್ ಆಲೋಚನೆ ಮಲ್ಪೊಲಿ.

ಪತ್ರಿಕೆ, ಪುಸ್ತಕ ಮಾರಾಟ, ಪ್ರಕಾಶನ ಉಂದೆನ್ ಮಾತ ಶೆಟ್ರ್ 'ನವಯುಗ ಎಂಟರ್ ಪ್ರೈಸಸ್' 'ಪನ್ಪಿ ಸಂಸ್ಥೆದ ಮುಖಾಂತ್ರೊ ಮಲ್ತೊಂದಿತ್ತೆರ್. ಒಂತೆ ಬಂಡವಾಳೊದ ಆ ಸಂಸ್ಥೆಡ್ ಪುಸ್ತಕ ಪ್ರಕಾಶನ ಪನ್ಪಿನವು ಕಾಸ್ ಸಂಪಾದನೆ ಮಲ್ಪಿನ, ಲಾಭದಾಯಕೊ ಉದ್ಯಮೊ ಆದಿಜ್ಜಂಡ್. 'ಸ್ವ ಉದ್ಯೋಗ-ಜೀವನೋಪಾಯ', 'ಸಾಹಿತಿಯ ಸಹವಾಸ-ಸ್ವಂತ ಸಾಹಿತ್ಯ' ಪನ್ಪಿ ಹಿನ್ನೆಲೆಟ್ ಶೆಟ್ರ್ ಈ ಬೇಲೆನ್ ಒಂಜಿ ಪೂಜೆದ ಲೆಕ್ಕ ಕೈ ಕೊನಿಯೆರ್.

ಹೊನ್ನಯ ಶೆಟ್ರೆನ 'ಕಿರಿಯರ ಪ್ರಪಂಚ' ಪನ್ಪಿ ಪ್ರಕಾಶನೊದ ಬಗ್ಗೆ ಮಾಮಲ್ಲ ಕವಿ ಕಯ್ಯಾರೊದಾರ್ ಪನ್ಪೆರ್. "ಈ ಮಾಲಿಕೆಡ್ ಆರ್ ಅಚ್ಚಿ ಮಲ್ತಿನ 'ಕಾವ್ಯ ಸಾಮ್ರಾಜ್ಯ' ಬೊಕ್ಕ 'ಮಧುವನ' ಏನಿಗ್‌ಲಾ ಒರಿಯೊನುನ ಬೇಲೆ. ಅಂಚಿನ ಒಂಜಿ ಪ್ರಾತಿನಿಧಿಕವಾಯಿನ ಕವನ ಸಂಕಲನ ಅಂಚನೇ ಕಥಾ-ಸಂಗ್ರಹೊ ಬಹುಶಃ ಇಡೀ ಕರ್ನಾಟಕೊಡೇ ಆ ಪೊರ್ತುಡು ಬೇತೆ ಬೈದಿಜ್ಜಂಡ್. ದಕ್ಷಿಣ ಕನ್ನಡೊಗಂತೂ ಅವ್ವೇ ಸುರುತ ಅಂಚನೇ ಯಶಸ್ವೀ ಪ್ರಯೋಗ ಪಂಡ್‌ದ್ ಮಾತೆರ್ನ ಬಾಯಿಡ್‌ಲಾ ಪ್ರಶಂಸೆ ಪಡೆಂಡ್. 'ಪಂಜೆ', 'ಬಿ.ಎಂ.ಶ್ರೀ', 'ಗೋವಿಂದ ಪೈ', 'ದಿನಕರ ದೇಸಾಯಿ', 'ಅ.ನ.ಕೃ', 'ಮಾಸ್ತಿ', 'ಆನಂದ ಕಂದ', 'ಆನಂದ' ಇಂಚ ಮಸ್ತ್ ಮಾಮಲ್ಲ ಕವಿಕ್ಲೆನ ಕಬಿತೆಲು ಆ ಸಂಕಲೊನೊಡು ಅಚ್ಚಿ ಆದ್ ಇಡೀ ಕನ್ನಡನಾಡೇ ಪುಗರು ಲೆಕ್ಕಾಂಡ್".

'ಕಿರಿಯರ ಪ್ರಪಂಚ', 'ಭಾರತೀ ಗ್ರಂಥಮಾಲೆ', 'ನವಭಾರತ ಪುಸ್ತಕ ಭಂಡಾರ''ನವಯುಗ ಎಂಟರ್ ಪ್ರೈಸಸ್' ಇಂಚ ಮಸ್ತ್ ಪ್ರಕಾಶನೊಲೆನ ಪುದರ್‌ಡ್ ಶೆಟ್ರ್ ಪೊಸ ಪೊಸ ಕೃತಿಕ್ಕುಲೆನ್ ಅಚ್ಚಿಮಲ್ತೊಂದಿತ್ತೆರ್. ಕಾದಂಬರಿ, ಕಥೆ, ಪ್ರಬಂಧ, ವಿಮರ್ಶೆ, ಕಬಿತೆ, ವೈಜ್ಞಾನಿಕ ಲೇಖನೊಲು, ಇಂಚ ಬೇತೆ ಬೇತೆ ರೀತಿದ ಸಾಹಿತ್ಯ ಪ್ರಕಾರೊಲೆನ್ ಕನ್ನಡೊಗು ಕೊರ್ಯೆರ್. ಕಯ್ಯಾರ, ಕು.ಶಿ, ಪಾಡಿಗಾರು, ಬಡೆಕ್ಕಿಲ, ಶ್ರೀರಂಗ, ಹಣಮಂತ ರಾವ್, ಮುಕುಲ್ನ ಮಾತ್ರ ಅತ್ತಂದೆ ಬೇತೆ ಕೆಲವು ಮಲ್ಲ ಸಾಹಿತಿಲೆನ ಕೃತಿಕ್ಕುಲುಲಾ ಮುಲ್ಪ ಪ್ರಕಟ ಆದಿತ್ತೊ. ಹೊಸಕೆರೆ ಚಿದಂಬರಯ್ಯೆರ್ನ 'ಗೀತೆಯ ಕೈಗನ್ನಡಿ' ಕೃತಿ ನವಯುಗೊದ ಒಂಜಿ ಮಾಮಲ್ಲ ಅಮೂಲ್ಯ ಕೊಡುಗೆ.

ಬರವುಗಾರೆರಾದ್

ಪೊಸತ್ ಅಂಚನೇ ಪರತ್, ಬೇತೆ ಬೇತೆ ಲೇಖಕೆರೆಗೇ ಮಸ್ತ್ ಅವಕಾಶೊ ಮಲ್ತ್ ಕೊರಿನ ಶೆಟ್ರ್ ತಾನಾದೇ ಬರೆಯಿನ ಭಾರೀ ಕಮ್ಮಿ. 1929ಡ್ ಪಂಡ ತನ್ನ ಇರ್ವತ್ತ ನಾಲನೇ ಒರ್ಸೊದ ಜವ್ವನ ಪ್ರಾಯೊಡು ಜೋಕುಲೆಗ್ ಬೋಡಾದ್ ಬರೆಯಿನ ಕಬಿತೆಲೆನ್ ಒಟ್ಟು ಸೇರ್ಸಾದ್ 'ಮುಗುಳು' ಪನ್ಪಿ ಕವನ ಸಂಕಲನೊನು ಪ್ರಕಟೊ ಮಲ್ತೆರ್. ಇನಿಕ್ಕ್‌ಲಾ ಈ ಬೂಕು ಶೆಟ್ರೆನ ಸಾಹಿತ್ಯೊದ ಸಾಧನೆಗ್ ಒಂಜಿ ಗುರ್ತ ಆದ್ ಒರಿದ್‌ಂಡ್. ಒರಿನ ಬೂಕುಲು

ಇತ್ತೆ ತೂಯರೆ ತಿಕ್ಕುಜ. ಉಂದೆಡಿತ್ತಿನ ಪ್ರಾಸೊದ ಚಮತ್ಕಾರೊ, ಛಂದಸ್ಸ್‌ದ ಬಂಧೊ, ಅರ್ಥ ವಿಸ್ತಾರೊ, ಬೊಕ್ಕ ಕಲ್ಪನಾ ವಿಲಾಸದ ಸಾಮರ್ಥ್ಯೊ ಮಾತಲಾ ಅನಂತ್ಯೊ. ಕೇವಲ ಕಿನ್ಯ ಜೋಕ್ಲೆಗ್ ಮಾತ್ರ ಅತ್ತಂದೆ ಹಿರಿಯೆರೆಗ್ಲಾ ಈ ಸಂಕಲನೊದ ಕೆಲವು ಕಬಿತೆಲು ಮನಸ್ಸ್‌ಗ್ ಉಲ್ಲಾಸ ಕೊರ್ಪ.

ಹಕ್ಕಿಯ ತೆರದಲಿ ಪುಕ್ಕಗಳಿದ್ದರೆ,
ಗಕ್ಕನೆ ಗಗನಕೆ ಹಾರುತಲಿದ್ದೆ,
ದೂರದ ಬಾನೊಳು ತೇಲುವ ಚಂದ್ರನ
ಏರುತ ಹಾರುತ ನಾ ತರುತಿದ್ದೆ.

ಶೆಟ್ರ್ ಬರೆಯಿನ ಈ ಕಬಿತೆನ್ ಓದುನಗ ನಂಕ್ ವರಕವಿ ಬೇಂದ್ರೆನ 'ಭೃಂಗದ ಬೆನ್ನೇರಿ ಬಂತು ಕಲ್ಪನಾ ವಿಲಾಸ' ಪನ್ಪಿ ಪದೊ ನೆನೆಪಾಪುಂಡು. ಉಂದುವೇ ಸಂಕಲನೊದ ಕುಡೊಂಜಿ ಕಬಿತೆ. 'ಬಾಲವಿಧವೆಯ ಗೋಳು', ಆ ಪಿರಾಕ್‌ದ ಕಾಲೊದ ಕುರ್ತೆಲ್ ಅನಿಷ್ಟೊದ ರೂಪೊನು ನಮ್ಮ ಕಣ್ಣಾದುಂಬು ಬುಡ್ಪಾದ್ ದೀಪುಂಡು. ಶಾಲೆದ ಜೋಕ್ಲೆನ ಅಭಿನಯೊಗು ಪಂಡ್‌ದ್ ಬರೆಪ್ಪಾಯಿಲೆಕ್ಕ ಇತ್ತಿನ ಈ ಕಬಿತೆಲು ತನ್ಕುಲೆನ ಉಳಯಿಡ್ ದಿಂಜಿನ ತಿರ್ಲ್, ಅರ್ಥೊಲೆಡ್ಡಾವರ ಅಕ್ಲೆನ ಮುಗ್ದ ಮನಸ್ಸ್‌ಗ್ ತಾಗುಲೆಕ್ಕಲ ಇತ್ತೊ. ಆ ಪೊರ್ತುಡು 'ಮುಗುಳು' ಸಂಕಲನೊ ಮದರಾಸು, ಬೊಂಬಾಯಿ, ಬೊಕ್ಕ ಮೈಸೂರು ಪ್ರಾಂತ್ಯೊದ ಶಾಲೆದ ಜೋಕ್ಲೆಗ್ ಪಠ್ಯಪುಸ್ತಕ ಆದಿತ್ತ್‌ಂಡ್ ಪನ್ಪುನೆಟ್ಟೇ ಆಯಿತ್ತ ಹೆಗ್ಗಳ್ಮೆನ್ ತೆರಿಯೊನೊಲಿ. 1929ಡ್ದ 1951 ಮುಟ್ಟ ಪತ್ತೊಂಜಿ ಸರ್ತಿ ಈ ಬೂಕು ಅಚ್ಚಿ ಆತ್‌ಂಡ್ ಪಂಡ ಅವು ಏತ್ ಜನಪ್ರಿಯೊ ಆದಿತ್ತ್‌ಂಡ್‌ಂದ್ ತೆರಿಯೊನೊಲಿ. ಇಂಚಿಪ ಶ್ರೀಯುತ ಬೊಳುವಾರು ಮಹಮ್ಮದ್ ಕುಂಞಯೆರ್ ಒಟ್ಟು ಸೇರ್ಸಾದ್ ಪ್ರಕಟಿಸಯಿನ 'ತಟ್ಟು ಚಪ್ಪಾಳೆ ಪುಟ್ಟ ಮಗು' ಪನ್ಪಿ ನೂದೆಡ್ಡ್‌ಲಾ ಜಾಸ್ತಿ ಜೋಕ್ಲೆನ ಕಬಿತೆಲೆನ ಸಂಗ್ರಹೊಡು 'ಮುಗುಳು'ದ ರಡ್ಡ್ ಕಬಿತೆಲುಲಾ ಸೇರ್ದುಲ್ಲ.

ಹೊನ್ನಯ ಶೆಟ್ರೆಗ್ ಆ ಪೊರ್ತುದ ಮಲ್ಲ ಶಿಶುಸಾಹಿತಿ ಪಂಜೆ ಮಂಗೇಶ ರಾಯೆರ್ನ ಮಿತ್ತ್ ಮಸ್ತ್ ಅಭಿಮಾನೊ ಗೌರವೊ. ಆರೆಡ್ಡಾವರನೇ ಪ್ರೇರಣೆ, ಉಮೇದ್ ಪಡೆಯಿನ ಶೆಟ್ರ್ 'ಮುಗುಳು' ಶಿಶುಗೀತೆದ ಸಂಕಲನೊನು "ನನ್ನ ಪರಮ ಪೂಜ್ಯ ಗುರುಗಳಾದ ಶ್ರೀಮಾನ್ ಉಳ್ಳಾಲ ಮಂಗೇಶ ರಾವ್, ಬಿ.ಎ. ಎಲ್.ಟಿ ಯವರ ಅಡಿದಾವರೆಗಳಲ್ಲಿ "ಪಂದ್ ಒಪ್ಪಿಸಾಯೆರ್. ಆತ್ ಮಾತ್ರ ಅತ್ತಂದೆ ಒಂಜಿ ಕಬಿತೆಡ್‌ತನ್ನ ಗುರುನ ಬಗ್ಗೆ

'ಪರಮಗುರುಗಳ ಪ್ರೇಮ ಜಲದೊಳು,
ಮೀವ ತನುವಿದು ಮಾನ್ಯವು,
ತಮ್ಮ ಸೇವೆಯೆ ಪಾವನ
ತಮ್ಮ ನೆನೆವುದೆ ಜೀವನ'

ಪಂಡ್‌ದ್ ಪುಗರ್ದೆರ್. 'ಮುಗುಳು' ಕೃತಿಕ್ ಮುನ್ನುಡಿ ಬರೆಯಿನಾರ್ 'ಶ್ರೀ ಕೃಷ್ಣ ಸೂಕ್ತಿ'ದ ಸಂಪಾದಕೆರಾದಿತ್ತಿನ ಎನ್. ರಾಜಗೋಪಾಲ ಕೃಷ್ಣ ರಾಯೆರ್. ಆರ್ ಇಡೀ ಕೃತಿದ ಒಟ್ಟು ಮೇಲ್ಮೆನ್ ಮುನ್ನುಡಿಡ್ ಇಂಚ ಬರೆತ್ತೆರ್ "ಮುಗುಳಿದು ಮುಗುಳಲ್ಲ, ಮುಗುಳುಗಳ ಮಾಲೆ. ಆರೆ ಮುಗುಳುಗಳ ಮಾಲೆಯೆಂದರೂ ಸಲುವುದು. ಎಳೆಯ ಕನ್ನಡ ಕಬ್ಬಿಗನಿಂದ ಆಯಲ್ಪಟ್ಟ ಅವನ ನುಡಿಯಲ್ಲಿಯೇ ಪವಣಿಸಿ ಬಂದ ಅರೆಬಿರಿದ ಮುಗುಳುಗಳ ಮಾಲೆಯೇ ಕನ್ನಡಿಗರೆಲ್ಲರಿಗೂ ಕಂಠಾಭರಣವಾಗಿ ಪರಿಣಮಿಸಲೆಂಬುದೀಗ ನನ್ನ ಮುನ್ನುಡಿ ಎಂದು ಹರಸಿದ್ದೇನೆ".

ಲೇಖಕಿ ಶ್ರೀಮತಿ ಉಷಾ.ಪಿ.ರೈ ಅಪ್ಪನ 'ಮುಗುಳು' ಕಬಿತೆಲೆನ ನೇರ ಪ್ರಭಾವೊಗು ತಿಕ್ಕಿನಾರ್. ಆರ್ ಪನ್ಪೆರ್ "ಪಪ್ಪ ಬರೆಯಿನ ಕಬಿತೆಲೆಡ್ ಎನ್ನ ಹೃದಯೊಗು ತಟ್ಪಿನ ವಿಷಯೊ ಪಂಡ ಆರೆಗಿತ್ತಿನ ಸಾಮಾಜಿಕ ಕಳಕಳಿ, ಬಡವೆರೆ ಮಿತ್ತಿತ್ತಿ ಕರುಣೆ. ಅಯಿನ್ ಜೋಕುಲೆಗ್ ಮನಸ್ಸಗ್ ತಾಗು ಲೆಕ್ಕ ಪನ್ನುನ ವೈಖರಿ. ಪ್ರತೀ ಪದ್ಯೊದ ಪ್ರತೀ ಸಾಲ್‌ದ ಪಿರವುಡುಲಾ ಒಂಜತ್ತಂಡ ಒಂಜಿ ನೀತಿ ಬೋಧನೆದ ನಿರೆಲ್ ಇಪ್ಪೆದ್‌ಂಡ್".

'ಮುಗುಳು' ಒಂಜಿ ಕಬಿತೆಲೆನ ಸಂಕಲನೊ ಬುಡುಂಡ ಶೆಟ್ರ್ ಬೇತೆ ಬರೆತಿನ ಕಮ್ಮಿ. ಬರೆಪ್ಪಾಯಿನವೇ ಜಾಸ್ತಿ. ಆರ್ ಬರೆಯಿನ 'ಸ್ವತಂತ್ರ ಜೀವನೋಪಾಯ' (ಪ್ರಬಂಧ) ಬೊಕ್ಕ 'ನಾಡಕತೆಗಳು' ಪನ್ಪಿ ಬೂಕುಲು ಇತ್ತೆ ತೂಯರೆ ತಿಕ್ಕುಜ.

ಅಚ್ಚಿದಿಲ್ಲ್‌ದ ಗುರ್ಕಾರ್ಮೆ

ಹೊನ್ನಯ ಶೆಟ್ರೆನ ಜೀವನೊದ ಬೆನ್ಕೆ-ಸಾಧನೆ-ಸಾಧ್ಯತೆಲೆಗ್ ಒಂಜಿ ತಾರ್ಕನೆ-ಸಾಕ್ಷಿಯಾದ್ ಇನಿಕ್ಕ್‌ಲಾ ನಮ್ಮ ಕಣ್ಣುದುಂಬು ಉಂತುದು ತೋಜುನವು ಉಡುಪಿಡುಪ್ಪುನ ಅಚ್ಚಿದ ಇಲ್ಲ್ 'ನವಯುಗ ಪ್ರೆಸ್'. ಮೂಜಿ ಪತ್ರಿಕೆಲು, ಸಾಲ್ ಸಾಲ್ ಪುಸ್ತಕೊಲು, ಅವೆತ್ತೊಟ್ಟುಗೆ ಖಾಸಗಿ ಅಚ್ಚಿದ ಬೇಲೆಲೆನ್ನಾ ಗೆತ್ತೊಂದು ಅಚ್ಚಿ ಮಲ್ತೊಂದಿತ್ತಿನ ಈ ಅಚ್ಚಿದಿಲ್ಲ್‌ನ್ ಮನಸ್ಸ್ ಮಲ್ತುದುಂಡ ಹೊನ್ನಯ ಶೆಟ್ರೆಗ್ ಆನಿಯೇ ಮಾಮಲ್ಲ ಉದ್ಯಮೊ ಆದ್ ಬುಳೆಪಾದೊಲಿ. ಮಲ್ಲ ಮಲ್ಲ ಉದ್ಯಮೊಪತಿ ಲೆಡ್ಡ್ ಕೆಲಸೊ ಗೆತ್ತೊಂದೊಲಿ. ಆಂಡ ಶೆಟ್ರ್ ಅಂಚ ಆಲೋಚನೆ ಮಲ್ತಿಜೆರ್. ಒಂಜಿ ಪತ್ರಿಕೆದ ಸಂಪಾದಕೆ ಆದ್ ತಾನ್ ಬಂಡವಾಳಶಾಹಿಲೆನ ಹಂಗ್‌ಗ್ ತಿಕ್ಕೆರೆ ಬಲ್ಲಿ, ತನ್ನವೇ ಅಚ್ಚಿದ ಬೇಲೆಗುಳು ಕೈ ನಿಲ್ಕೆ ಉಪ್ಪುನಗ ಬೇತೆ ಬೇಲೆದ ಉಸಾಬರಿ ತನ್ಕ್ ದಾಯೆಂದ್ ಲೆಗಿತ್ತೆರ್. ಮರಿಯಾಲೊಡು ಬೇತೆ ಬೇಲೆಗುಳು ಕಮ್ಮಿ ಉಪ್ಪುನಗ ಶೆಟ್ರ್ ತನ್ನವೇ ಪ್ರಕಟಣೆದ ಮುದ್ರಣ, ಪಿರಮುದ್ರಣೊಲೆಡ್ ತೊಡಗೊಂದಿತ್ತೆರ್. ಶೆಟ್ರ್ 'ನವಯುಗ' ಪ್ರೆಸ್ಸ್‌ನ್ ಸುರುಮಲ್ತಿನಿ 1939ಡ್. ಆರ್ನ ಎಡ್ಡೆಪುದ ಕೆಲವು ಜನೊಕ್ಲೆನ ಕಾಸ್‌ದ ಬೆರಿಸಾಯೊಡು ಪ್ರೆಸ್ಸ್ ಒಂಜಿ 'ಲಿಮಿಟೆಡ್

'ಸಂಸ್ಥೆಯಾದ್ ಸುರುವಾಂಡ್. ಆರೆಗ್ ಪ್ರೆಸ್ಸ್ ಸುರು ಮಲ್ಪಿಯೆರೆ ಉಡುಪಿದ ಮುಖ್ಯ ಜಾಗೆಡ್ ಕಟ್ಟೋಣ ಕೊರ್ದು ಬೆರಿಸಾಯೊ ಕೊರ್ನಕುಲು ಕೃಷ್ಣಾಪುರ ಮಠೊದಾಕ್ಲು. ಇತ್ತೆದ ಅಂಚೆ ಕಛೇರಿದ ಕೈತಲ್‌ದ 'ನವಯುಗ' ಪ್ರೆಸ್ಸ್ ಆನಿಡ್ದ್ ಇನಿಮುಟ್ಟ 'ನವಯುಗ'ದ ಮುಖ್ಯಮೂಲೊಸ್ಥಾನೊ ಆದುಂಡು. ಇನಿಕ್ಲಾ ಅವ್ವೇ ಕಟ್ಟೋಣೊಡು ಉಂಡು. ಶೆಟ್ರ್ ಸ್ಥಾಪನೆ ಮಲ್ತಿನ 'ನವಭಾರತ' ಪುಸ್ತಕ ಭಂಡಾರೊ ಇನಿಕ್ಲಾ ಕನ್ನಡೊದ ಬೂಕುಲೆನ್ ಮಾರಾಟ ಮಲ್ತೊಂದುಂಡು. ಅಚ್ಚಿದಿಲ್ಲ್ ಬೊಕ್ಕ ಪುಸ್ತಕ ಭಂಡಾರೊನು ಶೆಟ್ರೆನ ಕಿನ್ಯಮಗೆ ಪ್ರಶಾಂತ ತೂವೊಂದುಲ್ಲೆರ್. ಇತ್ತೆಲಾ 'ನವಯುಗೊ'ದ ಅಚ್ಚಿ ಪೊರ್ಲುಲಾ, ಶುದ್ದೊಲಾ ಆದ್ ಜನೊಕ್ಲೆಗ್ ಪ್ರೀತಿ ವಿಶ್ವಾಸೊದವಾದ್ ಒರಿದ್ಂಡ್.

ತುಳು ಸೇವೆ

ಪಿರಾಕ್ದ್ದಿಂಚಿ ತುಳುನಾಡ್‌ಂದ್ ಪುದರ್ ಪಡೆಯಿನ ಈ ನಮ್ಮ ದಕ್ಷಿಣ ಕನ್ನಡ ಜಿಲ್ಲೆಡ್ ತುಳು ಭಾಷೆ, ಸಾಹಿತ್ಯ ಬೊಕ್ಕ ತುಳು ಚಳವಳಿಲೆದ ಮೂಲಕ ಪೊಸತ್ತೊಂಜಿ ಬಾಕಿಲ್ ಗೆತ್ತ್‌ದ್ ತೋಜಾಯಿನಾರ್ ಕೀರ್ತಿಶೇಷ ಪಣಿಯಾಡಿದ ಶ್ರೀನಿವಾಸ ಉಪಾಧ್ಯಾಯೆರ್. 'ತುಳುನಾಡ್ ಬ್ಯಾಂಕ್', 'ತುಳುನಾಡು ಪ್ರೆಸ್' ಇಂಚ ಆರ್ನ ತುಳು ಪ್ರೀತಿ, ಸೇವೆ ಮಾಮಲ್ಲವು. 'ನವಯುಗ' ಪತ್ರಿಕೆ ತನ್ನ ಸ್ವಂತೊದ ಅಚ್ಚಿದಿಲ್ಲ್ ಮಲ್ತೊನುನೆಗ್ ದುಂಬು ಅಚ್ಚಿ ಆವೊಂದಿತ್ತಿನೆಲಾ ತುಳುನಾಡು ಪ್ರೆಸ್ಸ್‌ಡೇ. ಇಂಚ ಪಣಿಯಾಡಿಯೆರ್ನ ನೇರ ಪ್ರಭಾವೊಗು ತಿಕ್ಕಿನ ಶೆಟ್ರ್ 1936ಡ್ದ್ ಮೂಜಿ ಒರ್ಸೊ ಮುಟ್ಟ ತಿಂಗೊಳುಗು ಒಂಜೆದಲೆಕ 'ನವಯುಗೊಡು'ತುಳು ಪುರವಣಿನ್ ವಿಶೇಷವಾದ್ ಪ್ರಕಟೊ ಮಲ್ತೊಂದಿತ್ತೆರ್. 1936ನೇ ಇಸ್ವಿದ ಅಕ್ಟೋಬರ್ ಒಂಜನೇ ತಾರೀಕ್‌ದ ಆ ಪುರವಣಿಡ್ ಶೆಟ್ರ್ ಈ ರೀತಿ ವಿಜ್ಞಾಪನೆ ಮಲ್ತ್‌ದೆರ್.

"ತುಳು ಭಾಷೆದ ಪ್ರಚಾರ ದಿನ ಪೋಯಿಲೆಕ್ಕನೇ ಜಾಸ್ತಿ ಆವೊಂದುಂಡು. ಜನೊಕ್ಲೆಗ್ಲಾ ತುಳು ಭಾಷೆದ ಪ್ರಚಾರೊದ ಅಗತ್ಯೊ ತೆರಿದ್ ಬರೊಂದುಂಡು. ಸ್ವಭಾಷೆ, ಸ್ವಾಭಿಮಾನೊದ ಈ ಕಾಲೊಡು ತುಳುವೆರ್ ತನ್ಕುಲೆನ ಬಾಸೆನ್ ಪ್ರೀತಿಸಾವುನ ಬೊಕ್ಕ ಪ್ರಚಾರ ಮಲ್ಪುನ ತಪ್ಪತ್ತ್ ಪನ್ಪಿ ಭಾವನೆ ಎನ್ನವು".

ಮಾಮಲ್ಲ ಬರಹಗಾರೆ ಶ್ರೀ ಎಂ. ವಿ. ಹೆಗ್ಡೆರ್ ಈ ತುಳು ಪುರವಣಿದ ನಿರ್ವಹಣೆ ಮಲ್ತೊಂದಿತ್ತೆರ್. ಸುರುತ್ತ ಪುರವಣಿಡ್ ಆರೆನ 'ಬಲ ಬಲ ಈ ಕಡೆ ತೂವಯನ' ಪನ್ಪಿ ಕಬಿತೆ ಪ್ರಕಟವಾದಿತ್ತ್‌ಂಡ್. ದಿವಂಗತ ಬಡಕಬೈಲ್ ಪರಮೇಶ್ವರಯ್ಯೆರ್, ದಿ। ಶೀನಪ್ಪ ಹೆಗ್ಡೆರ್, ದಿ। ಎನ್.ಎಸ್.ಕಿಲ್ಲೆರ್, ದಿ। ಮಟ್ಟಾರ್ ವಿಠಲ ಹೆಗ್ಡೆರ್, ಇಂಚ ಮಸ್ತ್ ತುಳು ಸಾಹಿತಿಲೆನ ಕಬಿತೆ, ಕೃತಿಕ್ಕುಲು ನವಯುಗದ ತುಳು ಪುರವಣಿಡ್ ಅಚ್ಚಾದಿತ್ತೊ.

ಇಂಚ ನವಯುಗೊಡು ಪ್ರಕಟವಾಯಿನ ತುಳುಲೇಖನ-ಕಬಿತೆಲು ಬೂಕುದ ರೂಪೊಡು ಪ್ರಕಟವಾತ್ಂಡ್. ಉಂದು ಏನ್ರ ಕೈಟ್ಟಾಂಡಲಾ ಒರಿದಿತ್ತ್ಂಡ ಕುಡೊರ ಅಚ್ಚಾಯೆರೆಗ್ ಯೋಗ್ಯವಾಯಿನ ವಸ್ತು, ಕೃತಿ. ಉಂದೊಂಜಿ ಮಾಮಲ್ಲ ಸಾಹಿತ್ಯದ ಅಂಚನೇ ತುಳುಬಾಸೆದ ನಿಧಿ ಪಂಡಲ ತಪ್ಪತ್ತ್. ತುಳುಬಾಸೆದ ಮೇಲ್ಮೆಗ್ ಬೋಡಾದ್ ನಡತ್ತಿನ ಸಾಹಿತ್ಯಕ ಚಳುವಳಿದ ಸ್ವರೂಪೊನು ನಮ್ಮ ಕಣ್ಣಿದುಂಬು ಬುಡ್ಪಾದ್ ದೀಪುನ ಬೇಲೆನ್ ಈ ಸಂಪುಟ ಮಲ್ಪು ಪನ್ಪುನೆಟ್ಟ್ ದಾಲಾ ಸಂಶಯೊ ಇಜ್ಜಿ.

ಗಾಂಧಿ ಪ್ರೀತಿ-ಸ್ವಾತಂತ್ರ್ಯ ಹೋರಾಟ

ಹೊನ್ನಯ ಶೆಟ್ರೆಗ್ ಜೀವನೊದ ಪರಿಚಯೊ ಆಪಿನ ಪೊರ್ತುಡು ಸುತ್ತ-ಮುತ್ತ ಪೂರಾ ಬ್ರಿಟೀಷೆರ್ನ ದಾಸ್ಯೊದ ಸಂಕೊಲೆ ಅರ್ಕಲ್ ಪಾಡ್ದಿತ್ತ್ಂಡ್. ಇಡೀ ದೇಶೊಗೇ ಮಹಾತ್ಮಾ ಗಾಂಧಿಯೆರ್ ಆದರ್ಶ ಪುರುಷೆ ಆದಿತ್ತೆರ್. ಗಾಂಧಿಯಿರ್ನ ಸ್ವಾತಂತ್ರ್ಯೊದ ಲೆಪ್ಪುಗು ಕೆಬಿ ಕೊರ್ದು ಜವನಿಯೆರ್ ಮಾತಾ ಶಾಲೆ-ಕಾಲೇಜಿಲೆನ್ ಬುಡ್ದು ಪಿದಾಡ್ದ್ ಬರೊಂದಿತ್ತಿನ ಪೊರ್ತು ಅವು. ಕವಿ ಹೃದಯೊದ ಶಿಕ್ಷಕೆ ಶೆಟ್ರೆನ್ಲಾ ಗಾಂಧೀಜಿಯೆರ್ನ ಉದ್ದೇಶ, ತತ್ತ್ವೊಲು ಕೈತಲ್ ಒಯ್ತೊಂಡ. ಜೀವಮಾನೊ ಇಡೀ ಆರ್ ಗಾಂಧಿ ತತ್ವೊಲೆನ್ ರೂಢಿಸವೊಂದೇ ಬಳತ್ತೆರ್. "ಆರ್ ಏನಿಗ್ಲಾ ವಿದೇಶೀ ಕುಂಟುನು ತುತ್ತಿಜೆರ್, ಸ್ವಾತಂತ್ರ್ಯ ಹೋರಾಟೊದ ಪೊರ್ತುಡು ಖಾದಿ, ಚರಕ ಪ್ರಚಾರದಂಚಿನ ವಿದಾಯಕ ಕಾರ್ಯಕ್ರಮೊಲೆಡ್ ಸಕ್ರಿಯವಾದ್ ಆರ್ ಭಾಗವಹಿಸೊಂದಿತ್ತೆರ್. ದುಂಬೇ ಅರ್ಗಂಟೆ, ಒಟ್ಟುಗೇ ದೇಶಭಕ್ತಿ, ಇಂಚಿನ ಅಪ್ಪ ಬ್ರಿಟಿಷೆರನ ಆಳ್ವಿಕೆನ್ ಧಿಕ್ಕರಿಸವುನ ಧೈರ್ಯೊ ತೋಜಾಯಿನ ದಾಲಾ ವಿಶೇಷೊ ಅತ್ತ್. ಸ್ವಾತಂತ್ರ್ಯೊಗು ಬೋಡಾದ್ ಬಾಯಿ ಬುಡೊಂದು, ಬ್ರಿಟಿಷೆರ್ನ ದಬ್ಬಾಳಿಕೆನ್ ಎದುರ್ಸಾವೊಂದು ಬದ್ಕೊಂದಿತ್ತಿನ ಆ ಕಾಲೊದ ಅನುಭವೊಲು ಪಪ್ಪಡ ಆತೊಂಜಿ ಛಲೊ, ಆತ್ಮ ವಿಶ್ವಾಸೊ ದಿಂಜದ್ ಸತ್ಯೊ, ನೀತಿ ಧರ್ಮೊದಂಚಿ ಒಲವು ಪುಟ್ಟಾದುಪ್ಪೊಡು. ಆ ಪೊರ್ತುಡ್ದು ಆರ್ ಒತ್ತೊಂದು ಬೈದಿನ ಗಟ್ಟಿ ಭಾವನೆಲು ಆರ್ನ ದುಂಬುದ ಸಾಹಸಮಯ ಜೀವನೊಗು ನಾಂದಿ ಆದುಪ್ಪೊಡು" ಪನ್ಪೆರ್ ಮಗಳ್ ಉಷಾ. ಪಿ.ರೈ.

ಬೆಳಗಾಮ್ಡ್ ನಡತ್ತಿನ ಕಾಂಗ್ರೆಸ್ ಅಧಿವೇಶನೊಡು ಸಕ್ರಿಯವಾದ್ ಸ್ವಯಂ ಸೇವಕೆರಾದ್ ಬೆಂದಿನ ಶೆಟ್ರ್ 1938ಡ್ದ ಪದ್ರಾಡ್ ಒರ್ಸೊ ಮುಟ್ಟ ಉಡುಪಿ ತಾಲ್ಲೂಕು ಕಾಂಗ್ರೆಸ್ ಸಮಿತಿದ ಸದಸ್ಯೆರಾದ್, ಪದಾಧಿಕಾರಿಯಾದ್ ಮಸ್ತ್ ಬೇಲೆ ಬೆಂದೆರ್. 1950ಡ್ದ ಬೊಕ್ಕ ಐನಾಜಿ ಒರ್ಸೊ ಜಿಲ್ಲಾ ಕಾಂಗ್ರೆಸ್ದ ಸದಸ್ಯೆರಾದ್, ಬ್ಲಾಕ್ ಕಾಂಗ್ರೆಸ್ ಸಮಿತಿದ ಅಧ್ಯಕ್ಷೆರಾದ್ಲಾ ತನ್ನ ಸೇವೆ ಸಲ್ಲಿಸದೆರ್. ಗಾಂಧೀಜಿಯೆರ್ನ ಸಾಮಾಜಿಕ ಕಳಕಳೆ, ಹರಿಜನೋದ್ಧಾರದ ಚಳವಳಿಕುಲೆಡ್ಲಾ ಶೆಟ್ರೆನ ಬೇಲೆ, ಕೊಡುಗೆ ಮಾಮಲ್ಲವು. ಉಡುಪಿದ ಸ್ಥಳೀಯ ಹರಿಜನ ವಿದ್ಯಾರ್ಥಿ ಭವನೊದ ಸಮಿತಿದ ಸದಸ್ಯೆರಾದ್ ಅಂಚನೇ ಜಿಲ್ಲಾ ಹರಿಜನ

ಸಮಿತಿದ ಸದಸ್ಯೆರಾದ್‌ಲಾ ಆರ್ ಬೆಂದಿನ ಬೇಲೆ ನೆನೆಪು ದೀವೊಡಾಯಿನವು. ಶೆಟ್ರೆನ ಇಲ್ಲಗ್ ಪಂತಿ ಕನವೊಂದಿತ್ತಿನ 'ಬಿಡುಗು' ಪನ್ಪಿ ಹರಿಜನ ಪೊಂಜೊವುನ ಜೋಕ್ಲೆನ ವಿದ್ಯಾಭ್ಯಾಸೊಗು ಬೋಡಾದ್ ಆ ಕಾಲೊಡು ಶೆಟ್ರ್ ಮಲ್ತಿನ ಸಹಾಯೊ, ಕಟ್ಟಾ ಸಂಪ್ರದಾಯದ ಆ ಕಾಲೊಡ್ಲಾ 'ಬಿಡುಗು' ಶೆಟ್ರೆನ ಇಲ್ಲ್‌ದ ಜಗಲಿಡೇ ಉಂಡುದು, ಶೆಟ್ರೆನ ಜೋಕ್ಲೆನ್ ತುಡೆಟ್ ಜೆಪ್ಪಾವೊಂದು, ಜಕ್ಕೆಲೆಡ್ ಕುಲ್ಲಾವೊಂದು ಮಾನಾವೊಂದಿತ್ತಿನವು ಉಷಾ ಅಕ್ಕಗ್ ಇತ್ತೆಲಾ ನೆನೆಪಾಪುಂಡು.

ಬ್ರಿಟಿಷೆರೆ-ಆಡಳಿತೊದ ಕಾಲೊಡು ಶೆಟ್ರೆನ 'ನವಯುಗೊ'ನು ಜಪ್ತಿ ಮಲ್ಪುನ ಒತ್ತಡೊಲಾ ಬೈದಿತ್ತ್‌ಂಡ್‌ಗೆ. ಆಂಡ ಪೋಡಿಗೆ ಕಟ್ಟಾವುನ ಆ ವಾ ರೀತಿದ ಹಿಕ್ಮತಿಲೆನ್ನಾ ಗೆಣ್ಪಂದೆ ತಿಗಲೆಕೊರ್ದು ಸರ್ತ ಉಂತುದು ಶೆಟ್ರ್ 'ನವಯುಗ'ನ್ ನಡಪ್ಪಾಯಿನೆನ್ ತೂಂಡ ಆರ್ನ ದೇಶಭಕ್ತಿ, ದೇಶ ಪ್ರೀತಿ ವಾ ಮಲ್ಲ ಮಟ್ಟೊದವುಂದು ನಮೊ ತೆರಿಯೊನೊಲಿ. ಸ್ವಾತಂತ್ರ್ಯ ದಿನೊ ಅಂಚನೇ ಪ್ರಜಾರಾಜ್ಯ ದಿನೊಕ್ಲೆಡ್ 'ನವಯುಗೊ' ವಿಶೇಷ ಸಂಚಿಕೆಲೆನೇ ಪ್ರಕಟ ಮಲ್ತಿತ್ತ್‌ಂಡ್.

ತಾನ್ ಮಾತ್ರ ಅತ್ತಂದೆ ತನ್ನ ಇಲ್ಲ್‌ದಕ್ಲುಲಾ ದೇಶ ಪ್ರೇಮಿಲು ಅವೊಡು ಪಂಡ್‌ದ್ ಶೆಟ್ರ್ ಎಂಚ ಪ್ರಯತ್ನ ಬರೊಂದಿತ್ತೆರ್ ಪನ್ಪಿ ದೃಷ್ಟಾಂತೊನು ಆರ್ನ ಮಗಳ್ನ ಬಾಯಿಡೇ ಕೇನ್‌ಗ. "ಪ್ರತಿ ಒರ್ಸೊ ಆಗಸ್ಟ್ ಪದಿನೈನೆದಾನಿ ಎಂಕ್ಲೆ ಇಲ್ಲಲ್ ತಪ್ಪಂದೆ ಧ್ವಜಾರೋಹಣ ನಡತೊಂದಿತ್ತ್‌ಂಡ್. ಪುಲ್ಯ ಕಾಂಡೆ ಬೇಗೊ ಲಕ್ಕ್‌ದ್ ಬೊಳ್ದು ಡ್ರೆಸ್ಸ್ ಪಾಡ್ದ್ ಎಂಕ್ಲು ಶಾಲೆಗ್ ಪೋಪಿನೆಕ್ ದುಂಬು ಜಾಲ್‌ಡ್ ಸಾಲ್ ಪತ್ತ್‌ದ್ ಉಂತೊಡು, ಪಪ್ಪ ಎದುರುದ ಬಾಕಿಲ್‌ಗ್ ಕಟ್ಟಿನ ರಡ್ಡ್ ಕೋಲುಲೆಗ್ ಧ್ವಜೊ ಕಟ್ಟ್‌ದ್ ರಾಪಾವೊಂದಿತ್ತೆರ್. ಅಪ್ಪ, ಅಮ್ಮ ಎಂಕ್ಲು ಜೋಕುಲು ಮಾತೆರ್ಲಾ ಧ್ವಜವಂದನೆ ಮಲ್ತ್‌ದ್ "ವಂದೇ ಮಾತರಂ" ಬೊಕ್ಕ 'ಜನಗಣ ಮನ' ಪಂಡ್‌ದ್ ಸಂತೋಸೊ ಪಡೆವೊಂದಿತ್ತೊ. ಎಂಕ್ಲೆಗ್ ಅವ್ವೊ ಂಜಿ ಒರ್ಸೊದ ಪರ್ಬೊನೇ ಆದಿತ್ತ್‌ಂಡ್. ಗಾಂಧಿ ಜಯಂತಿದಾನಿ ಪಪ್ಪ ತಕಲಿಡ್ ಎಂಕ್ಲೆಡ ನೂಲು ದೆಪ್ಪಾವೊಂದಿತ್ತೆರ್. ಒಂಜಿ ರೀತಿಡ್ ಈ ವಿಷಯೊಲು ಮಾತಾ ಎಂಕ್ಲೆಡ ಸ್ವಾತಂತ್ರ್ಯ ಪ್ರಜ್ಞೆ ಮೂಡಿಯೆರೆ ಕಾರಣವಾದಿತ್ತ್‌ಂಡ್. ಈ ಪದ್ಧತಿ ಮಸ್ತ್ ಒರ್ಸೊ ನಡತೊಂದು ಬೈದಿತ್ತಂಡ್" ಪನ್ಪೆರ್.

ಸಿಂಡಿಕೇಟ್-ಇಂಡಿಕೇಟ್ ಪನ್ಪಿ ಒಯ್ತ-ಪತ್ತಡ್ ಕಾಂಗ್ರೆಸ್ ಪುಡದ್ ಪೋನಗ ಶೆಟ್ರೆನ ಮನಸ್ಸ್‌ಗ್ ಮಾಮಲ್ಲ ಪೆಟ್ಟ್ ಬೂರ್‌ಂಡ್, ಬೇನೆ ಆಂಡ್. ಆರ್ನಂಚಿನ ಕಟ್ಟಾ ಕಾಂಗ್ರೆಸ್ ಭಕ್ತೆರೆಗ್ ಅವ್ವೊಂಜಿ ಮಾಮಲ್ಲ ಆಘಾತೊನೆ. ಇಂಚ ಕಾಂಗ್ರೆಸ್ ಪಟ್ಟ್‌ದ್ ಪಾಲಾಯಿ ಬೊಕ್ಕ ಶೆಟ್ರೆನ ಆಸಕ್ತಿ ರಾಜಕೀಯೊಡು ಕಮ್ಮಿ ಆದ್ ಪತ್ರಿಕೆಡ್ ಜಾಸ್ತಿ ಆಂಡ್. ಶೆಟ್ರ್ ಪತ್ರಿಕೆದ ಕಡೆಕ್ಕೇ ಹೆಚ್ಚ ಮಾಲಿಯೆರ್.

●

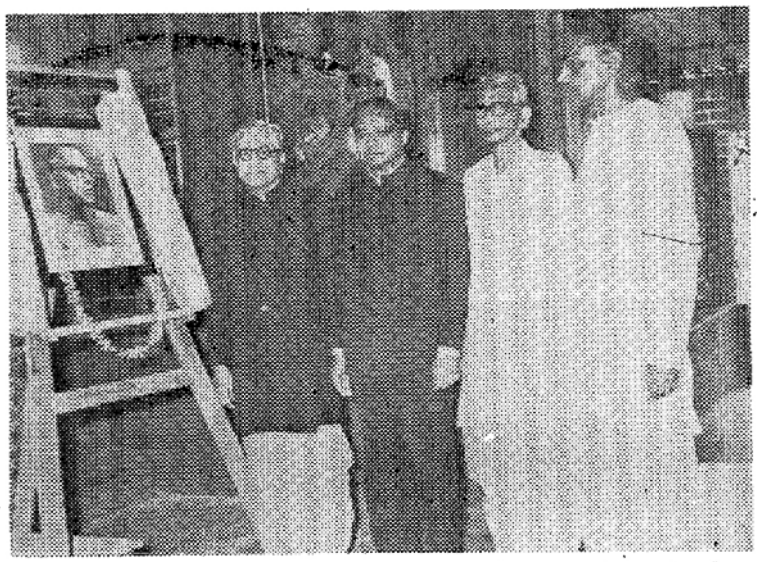

'ನವಯುಗ' ವಾರಪತ್ರಿಕೆದ ಬಂಗಾರ್‌ದ ಪರ್ಬೊದ ಸಮಾರಂಭೊಡು
ಡಾ। ಟಿ. ಎಂ. ಎ. ಪೈ, ಪ್ರೊ। ದೇ. ಜವರೇಗೌಡ, ಶ್ರೀ ಕೆ. ಹೊನ್ನಯ್ಯ ಶೆಟ್ರ್
ಬೊಕ್ಕ ಶ್ರೀ ಕಯ್ಯಾರ ಕಿಞ್ಞಣ್ಣ ರೈಕುಲು

ಡಾ। ಟಿ. ಎಂ. ಎ. ಪೈ ಮೇರೆಡ್ದ್ ಸನ್ಮಾನೊ

ಮಣಿಪಾಲದ ಎಕೆಡೆಮಿ ಆಫ್ ಜನರಲ್ ಎಜ್ಯುಕೇಶನ್ ಬೊಕ್ಕ ಉಡುಪಿ ರೋಟರಿ
ಕ್ಲಬ್‌ದ ಸನ್ಮಾನೊಗು ಹೊನ್ನಯ್ಯ ಶೆಟ್ರೆನ ಉತ್ತರ

ಶ್ರೀಕೃಷ್ಣಜಯಂತಿ ಸಂಚಿಕ

7-9-1939.

ನವಯುಗ

NAVAYUGA

Chairman:

Sjt. Subhas Chandra Bose

Insist on

A "POLICY"

With

The Tropical Insurance Co., Ltd.

HEAD OFFICE-NEW DELHI

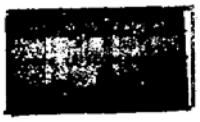

For Particulars or Agency Apply to:

M. SUNDERRAM SHETTY,
BRANCH MANAGER,
Hampankatte, Mangalore

OR

K. S. RAMAMURTHY, M.A.,
SECRETARY
160, Mount Road, Madras.

ಟ್ರೊಪಿಕಲ್
ಇನ್ಶೂರೆನ್ಸ್
ಕಂಪನಿ ಲಿಮಿಟೆಡ್
ಹೆಡ್ ಆಫೀಸ್

ಹೊನ್ನಯ ಶೆಟ್ರ್ - ತೆರಿದಿನಕುಲು ತೆರಿಲೆಕೊ

"ಸಮಾಜೊಡು ಮೆಣ್ಕೆಟ್ ಇಜ್ಜ ಂದೆ ಬೆನೊಂದು, ಆ ಬೆನ್ಕೆದ ಕುಸಿಟೇ ನಲಿತೊಂದಿತ್ತಿನ ದಿವಂಗತ ಶೆಟ್ರ್ ಕಣ್ಣ್ಗ್ ಹಾಕ್ತ್ ತೋಜುನ ಅಬ್ಬರೊದ ಆಳತ್ತ್. ಒರಿನಕ್ಲೆನ ಇಡೆಟ್ ನುರ್ಕುದು ತನ್ನನ್ ತಾನೇ ತೋಜಾವೊನ್ನಾರ್ಲಾ ಅತ್ತ್. ಅಂಡಲಾ ಆರ್ ನಂಕ್ ಬೋಡಾದ್ ಬುಡುದು ಪೋಯಿನ ಮಸ್ತ್ ನೆನೆಪುಲು ನಮ್ಮ ಪಾಲ್ದ ಮದಪ್ಪೆರಾವಂದಿನ ಪದ್ದೆಯಿಲು".

-ಕಡಲು ಬರಿತ ಕುಡರಿ ರಾಮೆ ದಿ/ಡಾ.ಕೆ.ಶಿವರಾಮ ಕಾರಂತೆರ್

❖ ❖ ❖

"ಪತ್ರಕರ್ತೆರಾದ್, ಚಿಂತನ ಶೀಲೆರಾದ್, ಪ್ರಗತಿಪರ ಅಂಬಚನೆ ಆಧುನಿಕವಾಯಿನ ಮನೋಭಾವೊ ಮಾತ್ರ ಅತ್ತಂದೆ ವೈಜ್ಞಾನಿಕವಾಯಿನ ದೃಷ್ಟಿಕೋನೊನ್ಲಾ ಪಡೆದಿತ್ತಿನ ಹೊನ್ನಯ ಶೆಟ್ರೆನ ಜೀವನೊ ದಾರ್ಶನಿಕವಾಯಿನವು. ಅಂಬಚನೇ ಇನಿತ ಯುವ ಪೀಳಿಗೆಗ್ ಆರ್ನ ಜೀವನಾದರ್ಶೊಲಾ ಸ್ಫೂರ್ತಿ ಕೊರ್ಪಿನಂಚಿನವು".

- ಟಿ. ರಮೇಶ ಪೈ

❖ ❖ ❖

"ಕಡಲ ಬರಿತ ಪ್ರಕಟಣೊದ್ಯ ಮೊದ ಇತಿ ಮಿತಿಕ್ಲೆನ ಉಳಯಿಡೇ ಹೊನ್ನಯ ಶೆಟ್ರ್ ಅಪೂರ್ವ ಸಾಧನೆ ಮಲ್ತ್ದ್ ಒಂಜಿ ದಾಖಲೆನೇ ನಿರ್ಮಿಸದ್ ಪೋತೆರ್ಂದ್ ಎನ್ನ ಮನಸ್ಸ್ಗ್ ತೋಜುಂಡು. 'ಅನುಭವವು ಸವಿಯಲ್ಲ, ಅದರ ನೆನಪೇ ಸವಿಯು' ಪನ್ಪಿ ಕವಿನ ಪಾತೆರೊನು ತಿದ್ದು ಪಡಿ ಮಲ್ತ್ದ್ ಹೊನ್ನಯ ಶೆಟ್ರೆನ ಬಗ್ಗೆ ಪನ್ಪಿನಾಂಡ, ಆರೆನ ಒಡನಾಟೊದ ಅನುಭವೊಲಾ ಅಂಬಚನೇ "ಅಯಿತ್ತ ನೆನೆಪು ಇಂಚ ರಡ್ಡ್ಲಾ ಎನ್ನ ಪಾಲ್ಗ್ ಬೀಪೆ ಎಂದ್ದೇ ಯಾನ್ ಪನೊಡಾಪುಂಡು".

- ಕು.ಶಿ.ಹರಿದಾಸ ಭಟ್

❖ ❖ ❖

"ನವಯುಗೊ"ದೊಟ್ಟುಗೆದ ಎನ್ನ ಸಂಬಂಧೊದ ಮೂಲಕ ಒರಿ ಮಾನವೀಯ

ಅಂತ:ಕರಣೊದ ಮಾಮಲ್ಲ ಸಂಪಾದಕನ ರೂಪೊ ಏನಿಗ್ಲಾ ಎನ್ನ ಮನಸ್ಸ್ಡಾ ಮಾಜಂದೆ ಒರಿದ್ಂಡ್".

- ಕೆ. ಟಿ. ಗಟ್ಟಿ

❖ ❖ ❖

"ಏನಿಗ್ಲಾ ಮದಪ್ಪಂದಿ ಲೆಕ್ಕೊ ಎನ್ನ ಮನಸ್ಸ್ಡಾ ಅಚ್ಚಿ ಒತ್ತುದು ಒರಿನ, ಎನ್ನ ಬೊಕ್ಕ ಮಲ್ಲ ಪತ್ರಿಕೋದ್ಯ ಮಿಯಾಯಿನ ಶೆಟ್ರೆನ ಮುಪ್ಪ ನಿಮಿಷೊದ ಭೇಟಿ ಎನ್ನ ಮನಸ್ಸ್ಡಿತ್ತಿನ "ದುಂಬುದಾನೆ?"ಪನ್ಪಿ ಪ್ರಶ್ನೆಗ್ ಉತ್ತರ ನಾಡ್ಯೆರೆಗ್ ಎಂಕ್ ಮಸ್ತ್ ತಾದಿ ತೋಜಾದ್ ಕೊರ್ದಿ ತ್ತ್ಂಡ್".

- ಈಶ್ವರ ದೈತೋಟ

❖ ❖ ❖

"ಪಪ್ಪ ಬರೆಯಿನ ಲೇಖನೊಲೆನ್ ಅಂಚನೇ ಕಬಿತೆಲೆನ್ ಓದ್ನಗ ಎಂಕ್ ಆಸೆ ಆವೊಂದಿತ್ತ್ಂಡ್. ಎಂಕ್ಲಾ ಇಂಚನೇ ಬರೆಯರೆ ಆತುಂಡ ಪಂಡ್ದ್. ಇನಿಯಾನ್ ಪಪ್ಪಲೆಕ ಅತ್ತ್ಂಡ್ಲಾ ಒಂತೊಂತೆ ಬರೆಪೆ. ಯಾನ್ ಬರೆಯಿನ ಒವಾಂಡ್ಲಾ ಪ್ರಕಟ ಆನಗ, ಬರೆಪಿನ ಮಾತಾ ಲೇಖಕೆರೆನ್ಲಾ ಪ್ರೊತ್ಸಾಹಿಸದ್ ಉಮೇದ್ ಕೊರೊಂದಿತ್ತಿನ ಪಪ್ಪ ಮಗಲ್ ಬರೆಯಿನೆನ್ ತೂಯೆರೆ ಇಜ್ಜಾಂದೆ ಪೋಯೆರೇ ಪನ್ಪಿ ಬೇನೆ ಮನಸ್ಸ್ದುಳಾಯಿಡ್ದ್ ಕಂತುಂಡು".

- ಶ್ರೀಮತಿ ಉಷಾ. ಪಿ. ರೈ

❖ ❖ ❖

"ಆರ್ ಮಲ್ಲ ಮನಸ್ಸ್ದಾರ್, ಸರಳ ಸ್ವಚ್ಛ ನಡತೆದಾರ್. ಸ್ನೇಹ ಶೀಲೆ, ಮಿತಭಾಷಿ, ಗರ್ವೊ ಆರ್ನ ಕೈತಲೇ ಬರಂದ್, ಸಾಮಾನ್ಯ ವಾದ್ ಆರ್ನ ಜನೊಕ್ಲೆಡ್(ಬಂಟೆರೆಡ್)ತೋಜಿದ್ ಬರ್ಪಿನ ಉಬ್ಬರ, ಅಬ್ಬರ, ಹಮ್ಮು-ಬಿಮ್ಮುಲೆಡ್ದ್ ಶೆಟ್ರ್ ಗಾವುದೊ ಗಾವುದೊ ದೂರೊ".

- ಬಿ. ಕೃಷ್ಣ ಭಟ್

❖ ❖ ❖

"ಬೀಜುನ ಗಾಳಿನ ವತ್ತೆರೆ ಪಿದಾಡ್ನ ಹೊನ್ನಯ ಶೆಟ್ರ್' ಅರ್ಧ ಶತಮಾನೊಡ್ಡು ಲಾ ಹೆಚ್ಚ ಕಾಲೊ ಒಂಜಿ ವಾರ ಪತ್ರಿಕೆನ್ ನಡಪಾದ್ ಜಿಲ್ಲೆದ, ರಾಜ್ಯೊದ ಮಾತ್ರ ಅತ್ತಂದೆ ಇಡೀ ರಾಷ್ಟ್ರೊದ ಪತ್ರಿಕೋದ್ಯ ಮೊಡೇ ಒಂಜಿ ಮಾಮಲ್ಲ ಪುದರಾದ್ ಒರಿತ್ತೆರ್".

- ಕೃಷ್ಣಾನಂದ ಹೆಗ್ಡೆ

ತುಳುನಾಡ್, ತುಳುಬಾಸೆ, ಸಾಹಿತ್ಯ, ಸಂಸ್ಕೃತಿಲೆದ ಬುಳೆಚಿಲ್‌ಗಾದ್ ಬೆಂದಿನ ಕರಿಪೋಯಿ ಹೆರಿಯಾಕ್ಲೆನ ಸಾಧನೆದ ಪಲೊನು ನಮ ಇನಿ ತಿನೊಂದುಲ್ಲ. ತನ್ಕಲೆ ತೆರಣ, ಜವಣಾದಿಗೆ, ಆಸ್ತಿಪಾಸ್ತಿಲೆನ್ ಕೂಡಾ ತ್ಯಾಗ ಮಲ್ತ್‌ದಿನ ಆ ಮಹನೀಯೆರ್‌ನ ಬೆನ್ಪಾಟಿಕೆ ಜಿಂಜ ಬಜ್ಜಿದವು.

ಅಕುಲು ನಡತ್‌ದಿ ಸಾದಿ ಏರ್ ತಗ್ಗ್‌ದವು. ಬಲ್ಲೆ ಮುಳ್ಳುಲೆನ್ ಕಡ್ತ್‌ದ್, ನೆಲೊನು ಸಮತಟ್ಪು ಮಲ್ತಿ ಅಕ್ಲೆನ ಕೆಲಸೊಡ್ಡಾತ್ತ ಇನಿ ನಮ್ಮ ಎದುರುಡು ರಾಜ ಮಾರ್ಗನೇ ಉಂಡು. ಅಕುಲು ಮಲ್ತಿ ಆ ಬೇಲೆ ಏತ್ ಮಲ್ಲ ಪಂಡ್‌ದ್ ತೋಜಾದ್ ಕೊರ್ಪಿ ಉದ್ದೇಶೊಡು `ಮದಪ್ಪಿಯೆರಾವಂದಿ ತುಳುವೆರ್' ಪಣ್ಪೆ ಮಾಲೆಡ್ ಬೂಕುಲೆನ್ ಬರೆಪ್ಪಾದ್ ಹೆರಿಯೆರ್ನಕ್‌ಲೆಗ್ ಬಗ್ತಿ ಅರ್ಪಣೆ ಮಲ್ಪುನವು ನಮ್ಮ ಕರ್ತವ್ಯ. ಅಂಚಾದ್ ಕರ್ನಾಟಕ ತುಳು ಸಾಹಿತ್ಯ ಅಕಾಡೆಮಿ ಈ ಬೂಕುಲೆನ್ ನಿಕ್ಲೆ ಕೈಕ್ ಒಪ್ಪಾವೊಂದುಂಡು. ಈ ಬೂಕುಲೆನ್ ಓದುದು, ನಂಕ್‌ಲಾ ಆ ಹೆರಿಯೆರೆ ಲೆಕೊನೇ ತುಳು ಬಾಸೆ, ಸಾಹಿತ್ಯ, ಸಂಸ್ಕೃತಿ ಬೊಕ್ಕ ಅಪ್ಪೆ ಮಣ್ಣ್‌ದ ಎಡ್ಡೆ ಗಾತ್ರ ಬೆನೊಡು ಪಣ್ಪೆ ಉಲ್ಲಾಸ್ ಪುಟ್ಟ್‌ಂಡ, ಈ ಕೆಲಸೊ ಸಾರ್ತಕ ಆಂಡ್‌ಂದ್ ಎಣ್ಣೆವೆ.

ಅ..ಬಾಲಕೃಷ್ಣ ಶೆಟ್ಟಿ ಪೊಳಲಿ
ಗುರ್ಕಾರೆ

Honna-Padma, Udupi, ☎ : 21082